



# **UNIVERSIDAD TÉCNICA DE COTOPAXI**

## **FACULTAD DE CIENCIAS AGROPECUARIAS Y RECURSOS NATURALES**

### **INGENIERÍA EN ECOTURISMO**

#### **PROYECTO DE INVESTIGACIÓN**

**“DIAGNÓSTICO SITUACIONAL PARA IDENTIFICAR LOS  
POSIBLES PROBLEMAS TURÍSTICOS EN EL CANTÓN PUJILÍ”.**

**PROYECTO DE INVESTIGACIÓN PREVIO A LA OBTENCIÓN DEL TÍTULO DE  
INGENIERA EN ECOTURISMO**

**AUTORA:**

Risueño Hinojosa Verónica Alexandra

**TUTOR:**

Ing. Mgs. Milton Sampedro

**LATACUNGA - ECUADOR**

**FEBRERO 2019**

## DECLARACIÓN DE AUTORÍA

Yo **Verónica Alexandra Risueño Hinojosa** declaro ser autora del presente proyecto de investigación **“Diagnóstico Situacional Para Identificar Los Posibles Problemas Turísticos En El Cantón Pujilí”**, siendo la Ing. Milton Alberto Sampedro Arrieta Mgs, tutor del presente trabajo; y eximo expresamente a la Universidad Técnica de Cotopaxi y a sus representantes legales de posibles reclamos o acciones legales.

Además, certifico que las ideas, conceptos, procedimientos y resultados vertidos en el presente trabajo investigativo, son de mi exclusiva responsabilidad.



.....  
Ing. Milton Alberto Sampedro Arrieta Mgs,

C.I. 0602636987



.....  
Verónica Alexandra Risueño Hinojosa

C.I. 0550072607

## **CONTRATO DE CESIÓN NO EXCLUSIVA DE DERECHOS DE AUTOR**

Comparecen a la celebración del presente instrumento de cesión no exclusiva de obra, que celebran de una parte **Risueño Hinojosa Verónica Alexandra**, identificada/o con C.C. N° **055007260-7** de estado civil **Soltera** y con domicilio en el cantón **Pujili**, a quien en lo sucesivo se denominará a **Los CEDENTES**; y, de otra parte, el Ing. MBA. Cristian Fabricio Tinajero Jiménez, en calidad de Rector y por tanto representante legal de la Universidad Técnica de Cotopaxi, con domicilio en la Av. Simón Rodríguez Barrio El Ejido Sector San Felipe, a quien en lo sucesivo se le denominará **LA CESIONARIA** en los términos contenidos en las cláusulas siguientes:

**ANTECEDENTES: CLÁUSULA PRIMERA.- LA/EL CEDENTE** es una persona natural estudiante de la carrera de **Ecoturismo** titular de los derechos patrimoniales y morales sobre el trabajo de grado **Proyecto Investigativo** la cual se encuentra elaborada según los requerimientos académicos propios de la Facultad según las características que a continuación se detallan:

**Historial académico** :Abril 2014-Febrero 2019

**Aprobación HCA** : Abril 2018

**Tutor** : Ing. Msg. Milton Sampedro

**Tema**: “DIAGNÓSTICO SITUACIONAL PARA IDENTIFICAR LOS POSIBLES PROBLEMAS TURÍSTICOS EN EL CANTÓN PUJILÍ”

**CLÁUSULA SEGUNDA.- LA CESIONARIA** es una persona jurídica de derecho público creada por ley, cuya actividad principal está encaminada a la educación superior formando profesionales de tercer y cuarto nivel normada por la legislación ecuatoriana la misma que establece como requisito obligatorio para publicación de trabajos de investigación de grado en su repositorio institucional, hacerlo en formato digital de la presente investigación.

**CLÁUSULA TERCERA.-** Por el presente contrato, **LA/EL CEDENTE** autoriza a **LA CESIONARIA** a explotar el trabajo de grado en forma exclusiva dentro del territorio de la República del Ecuador.

**CLÁUSULA CUARTA.- OBJETO DEL CONTRATO:** Por el presente contrato **LA/EL CEDENTE**, transfiere definitivamente a **LA CESIONARIA** y en forma exclusiva los

siguientes derechos patrimoniales; pudiendo a partir de la firma del contrato, realizar, autorizar o prohibir:

- a) La reproducción parcial del trabajo de grado por medio de su fijación en el soporte informático conocido como repositorio institucional que se ajuste a ese fin.
- b) La publicación del trabajo de grado.
- c) La traducción, adaptación, arreglo u otra transformación del trabajo de grado con fines académicos y de consulta.
- d) La importación al territorio nacional de copias del trabajo de grado hechas sin autorización del titular del derecho por cualquier medio incluyendo mediante transmisión.
- f) Cualquier otra forma de utilización del trabajo de grado que no está contemplada en la ley como excepción al derecho patrimonial.

**CLÁUSULA QUINTA.-** El presente contrato se lo realiza a título gratuito por lo que **LA CESIONARIA** no se halla obligada a reconocer pago alguno en igual sentido **LA/EL CEDENTE** declara que no existe obligación pendiente a su favor.

**CLÁUSULA SEXTA.-** El presente contrato tendrá una duración indefinida, contados a partir de la firma del presente instrumento por ambas partes.

**CLÁUSULA SÉPTIMA.- CLÁUSULA DE EXCLUSIVIDAD.-** Por medio del presente contrato, se cede en favor de **LA CESIONARIA** el derecho a explotar la obra en forma exclusiva, dentro del marco establecido en la cláusula cuarta, lo que implica que ninguna otra persona incluyendo **LA/EL CEDENTE** podrá utilizarla.

**CLÁUSULA OCTAVA.- LICENCIA A FAVOR DE TERCEROS.- LA CESIONARIA** podrá licenciar la investigación a terceras personas siempre que cuente con el consentimiento de **LA/EL CEDENTE** en forma escrita.

**CLÁUSULA NOVENA.-** El incumplimiento de la obligación asumida por las partes en las cláusula cuarta, constituirá causal de resolución del presente contrato. En consecuencia, la resolución se producirá de pleno derecho cuando una de las partes comunique, por carta notarial, a la otra que quiere valerse de esta cláusula.

**CLÁUSULA DÉCIMA.-** En todo lo no previsto por las partes en el presente contrato, ambas se someten a lo establecido por la Ley de Propiedad Intelectual, Código Civil y demás del sistema jurídico que resulten aplicables.

**CLÁUSULA UNDÉCIMA.-** Las controversias que pudieran suscitarse en torno al presente contrato, serán sometidas a mediación, mediante el Centro de Mediación del Consejo de la Judicatura en la ciudad de Latacunga. La resolución adoptada será definitiva e inapelable, así como de obligatorio cumplimiento y ejecución para las partes y, en su caso, para la sociedad. El costo de tasas judiciales por tal concepto será cubierto por parte del estudiante que lo solicitare.

En señal de conformidad las partes suscriben este documento en dos ejemplares de igual valor y tenor en la ciudad de Latacunga 18 de febrero del 2019

.....

Verónica Alexandra Risueño Hinojosa

**EL CEDENTE**

.....

Ing. MBA. Cristian Tinajero Jiménez

**EL CESIONARIO**

## AVAL DEL TUTOR DE PROYECTO DE INVESTIGACIÓN

En calidad de Tutor del Trabajo de Investigación sobre el título:

**“Diagnóstico Situacional Para Identificar Los Posibles Problemas Turísticos En El Cantón Pujilí”**, de Verónica Alexandra Risueño Hinojosa , de la carrera, Ingeniería en Ecoturismo, considero que dicho Informe Investigativo cumple con los requerimientos metodológicos y aportes científico-técnicos suficientes para ser sometidos a la evaluación del Tribunal de Validación de Proyecto que el Consejo Directivo de la Facultad de Ciencias Agropecuarias y Recursos Naturales de la Universidad Técnica de Cotopaxi designe, para su correspondiente estudio y calificación.

Latacunga, 19 de Febrero del 2019.

El Tutor:

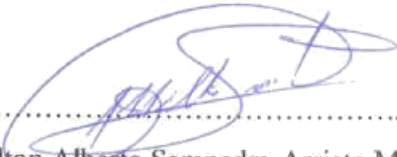
  
.....  
Ing. Milton Alberto Sampedro Arrieta Mgs .  
C.I. 0602636987

## APROBACIÓN DEL TRIBUNAL DE TITULACIÓN

En calidad de Tribunal de Lectores, aprueban el presente Informe de Investigación de acuerdo a las disposiciones reglamentarias emitidas por la Universidad Técnica de Cotopaxi, y por la Facultad de Ciencias Agropecuarias y Recursos Naturales; por cuanto, el postulante: **Risueño Hinojosa Verónica Alexandra**, con el título de Proyecto de Investigación **“Diagnóstico Situacional Para Identificar Los Posibles Problemas Turísticos En El Cantón Pujilí”** han considerado las recomendaciones emitidas oportunamente y reúne los méritos suficientes para ser sometido al acto de Sustentación de Proyecto.

Por lo antes expuesto, se autoriza realizar los empastados correspondientes, según la normativa institucional.

Latacunga, 19 de Febrero del 2019

Para constancia firman:



**Lector 1 (presidente).**

**Ing. Mgs. Diana Karina Vinueza Morales**

CC. 1716060148



**Lector 2**

**Ing. Mgs. Daniela Alejandra Rodas Vinueza**

CC. 1722220868



**Lector 3**

**Ing. Mg. Andrea Isabel Andrade Ayala**

CC. 1719291468

## **AGRADECIMIENTO**

Agredezco a Dios por permitirme llegar hasta aquí a mis padres, mis hermanas , mi esposo y mi amado hijo Ihan y a todas las personas que han esta a mi lado en las buenas y en las malas apoyándome y compartiendo cada momento juntos de esta bella etapa que esta por finalizar.

*Risueño Hinojosa Verónica Alexandra*



## **DEDICATORIA**

Este trabajo de investigación se lo dedico a:

Dios que me dio la vida y los seres que más amo mi familia que han sido los pilares fundamentales para cumplir mis metas y conseguir grandes logros.

A mi padre y madre que han sido símbolo de lucha y constancia que con su ejemplo me han enseñado lo que es importante en esta vida

A mi esposo e hijo que me han dado los mejores momentos de mi vida dándome fuerzas para no rendirme y alcanzar mis metas.

*Risueño Hinojosa Verónica Alexandra*

# UNIVERSIDAD TÉCNICA DE COTOPAXI

## FACULTAD DE CIENCIAS AGROPECUARIAS Y RECURSOS NATURALES

### TITULO: “DIAGNÓSTICO SITUACIONAL PARA IDENTIFICAR LOS POSIBLES PROBLEMAS TURÍSTICOS EN EL CANTÓN PUJILÍ”

**Autor:**

Risueño Hinojosa Verónica Alexandra

#### RESUMEN

El Ecuador es un país con gran diversidad natural, poseedor de múltiples atractivos turísticos que llama la atención de propios y extraños, en los últimos años el turismo se ha vuelto una de las actividades más importantes que se realizan en el Ecuador que permite la creación de nuevas fuentes de empleo y desarrollo económico para los lugares en donde se desarrolla. El cantón Pujilí forma parte de uno de los siete cantones de las provincias de Cotopaxi ubicándose en el segundo cantón más poblado de la provincia, cuenta con siete parroquias que son Angamarca, Guangaje, La Victoria, Pilaló, Tingo la Esperanza, Zumbahua, cada uno de estos lugares realiza diferentes actividades económicas, por lo cual el presente proyecto tuvo como propósito conocer e investigar los problemas turísticos que presenta el cantón Pujilí realizando un diagnóstico situacional del lugar, mediante la recopilación de información primaria y secundaria, mediante entrevistas a actores claves y revisiones del PDYOT, identificando que el cantón Pujilí cuenta con 172 establecimientos turísticos divididos entre alojamientos comidas y bebidas y recreación también cuenta con 17 manifestaciones culturales y naturales que ayudo a la realización el análisis de las parroquias tanto urbanas como rurales de una manera consolidada para lo cual se utilizó la matriz PEST-LA permitiendo la realización de una tabla de problemas en los ámbitos social, cultural, ambiental, con la cual se puede identificar cuáles son las carencias del cantón dando como resultado una gran desigualdad en la ejecución de las otras públicas, la falta de establecimientos aptos para el turismo, y el poco interés por parte de las autoridades y la población en el desarrollo de turismo ya que no lo consideran como una actividad que genere recursos económicos por lo cual es importante conocer los problemas turísticos para poder dar solución y buscar el apoyo de las entidades públicas y privadas que ayuden a generar un turismo sostenible priorizando lo problemas ya encontrados en la realización del presente proyecto potencializando los atractivos culturales y naturales ya identificados para así poder ejecutar el mismo.

**Palabras clave:** Turismo, Problemas, Desigualdad, Planta Turística.

## ABSTRACT

Ecuador is a country with enormous natural diversity, possessor of multiple tourist attractions that attract the attention of locals and foreigners, in recent years tourism has become one of the most important activities carried out in Ecuador that allows the creation of new sources of employment and economic development for the places where it develops. The Pujilí Canton is part of one of the seven cantons of the provinces of Cotopaxi, located in the second most populated canton of the province, it has seven parishes that are Angamarca, Guangaje, La Victoria, Pilaló, Tingo la Esperanza, Zumbahua, each of these places carries out different economic activities, for which the present project had as purpose to know and investigate the tourist problems that the Pujilí canton presents by making a situational diagnosis of the place, through the collection of primary and secondary information, through interviews with key actors and revisions of the PDYOT, identifying that the Pujilí canton has 172 tourist stables divided into accommodation meals and drinks and recreation also has 17 cultural and natural manifestations that helped the carrying out the analysis of both urban and rural parishes in a consolidated manner, for which the PEST-LA matrix was used, allowing the realization of a table of problems in the social, cultural and environmental fields, with which we were able to identify what are the lacks of the canton giving us as a result an excellent inequality ad in the execution of the other public, the lack of establishments suitable for tourism, and the little interest on the part of the authorities and the population in the development of tourism since they do not consider it as an activity that generates economic resources for which It is essential to know the tourist problems in order to be able to find solutions and seek the support of public and private entities the problems already encountered in the realization of this project, enhancing the cultural and natural attractions already identified in order to execute it.

**Keywords:** Touristic Problems, Inequality, Tourism, Tourist Plant.

## ÍNDICE DE CONTENIDOS

|  |                               |
|--|-------------------------------|
| DECLARACIÓN DE AUTORÍA .....   | ¡Error! Marcador no definido. |
| CONTRATO DE CESIÓN NO EXCLUSIVA DE DERECHOS DE AUTOR.....                          | ii                            |
| AVAL DEL TUTOR DE PROYECTO DE INVESTIGACIÓN.....                                   | ¡Error! Marcador no definido. |
| APROBACIÓN DEL TRIBUNAL DE TITULACIÓN.....   | ¡Error! Marcador no definido. |
| RESUMEN .....  | ix                            |
| ABSTRACT .....   | x                             |
| ÍNDICE DE TABLAS.....  | xiv                           |
| ÍNDICE DE FIGURAS .....  | xv                            |
| ÍNDICE DE APÉNDICES .....  | 1                             |
| 1. INFORMACIÓN GENERAL .....   | 1                             |
| 3. JUSTIFICACIÓN DEL PROYECTO .....  | 2                             |
| 4. BENEFICIARIOS DEL PROYECTO .....  | 3                             |
| 4.1 BENEFICIARIOS DIRECTOS.....  | 3                             |
| 4.2 BENEFICIARIOS INDIRECTOS .....   | 3                             |
| 5. EL PROBLEMA DE INVESTIGACIÓN .....  | 4                             |
| 6. OBJETIVOS:.....   | 4                             |
| 6.1. GENERAL .....   | 4                             |
| 6.2. ESPECÍFICOS .....   | 4                             |
| 7. ACTIVIDADES Y SISTEMA DE TAREAS EN RELACIÓN A LOS OBJETIVOS<br>PLANTEADOS ..... | 5                             |
| 8. FUNDAMENTACIÓN CIENTÍFICA TÉCNICA.....  | 6                             |
| 8.1. ¿Qué es el turismo?.....  | 6                             |
| 8.2. Turismo externo.....  | 6                             |
| 8.3. Turismo interno .....   | 6                             |

|  |    |
|--|----|
| 8.4. Que es el turismo en el Ecuador .....   | 6  |
| 8.5. Tipos de turismo en Ecuador .....       | 7  |
| 8.6. El turismo en la economía .....         | 7  |
| 8.7. Beneficios del turismo .....            | 7  |
| 8.8. Problemas de turismo .....              | 8  |
| 8.9. Planta Turística .....                  | 8  |
| 8.9.1. Alojamiento .....                     | 9  |
| 8.9.1.1. Hoteles .....                       | 9  |
| 8.9.1.2. Hoteles-apartamento .....           | 9  |
| 8.9.1.3. Moteles .....                       | 9  |
| 8.9.1.4. Hostal o pensión .....              | 9  |
| 8.9.1.5. Casa de alojamiento .....           | 9  |
| 8.9.1.6. Casas Rurales .....                 | 10 |
| 8.9.1.7. Apartamentos .....                  | 10 |
| 8.9.2. Restaurantes .....                    | 10 |
| 8.10. Diagnóstico .....                      | 10 |
| 8.10.1 Diagnóstico turístico .....           | 11 |
| 8.11. Inventario turístico .....             | 11 |
| 9. METODOLOGÍA .....                         | 11 |
| 9.1. Tipo de investigación . .....           | 12 |
| 9.1.1. Investigación por la naturaleza ..... | 12 |
| 9.1.2. Investigación por lugar .....         | 12 |
| 9.2 Entrevista .....                         | 12 |
| 9.3. Matriz PESTLA: .....                    | 12 |
| 10. ANÁLISIS Y DISCUSIÓN DE RESULTADOS ..... | 12 |
| 10.1. Diagnóstico situacional .....          | 12 |

|   |    |
|---|----|
| 10.1.1. Datos generales .....   | 12 |
| 10.1.2. Componente Socio- Cultural .....  | 13 |
| 10.1.3. Componente Ambiental .....  | 14 |
| 10.1.4. Componente Económico .....  | 15 |
| 10.1.5. Turismo en el cantón Pujilí.....  | 17 |
| 10.1.5.1. LA SUPERESTRUCTURA: .....   | 17 |
| 10.1.5.2. INFRAESTRUCTURA .....   | 18 |
| 10.1.5.3 Estructura.....  | 20 |
| 10.2. Identificación de problemas turísticos del cantón Pujilí.....   | 22 |
| 10.2.1. Matriz PEST-LA .....  | 22 |
| 10.2.2. Problemas Turísticos .....  | 24 |
| 11. IMPACTOS .....  | 25 |
| 11.1. Impactos Socio- cultural.....   | 25 |
| 11.2. Impactos Técnicos .....   | 25 |
| La realización de la matriz PEST contribuye al levantamiento de información sobres el sistema turístico del cantón Pujilí permitiendonos conocer su estado actual. .... | 25 |
| 12. PRESUPUESTO PARA LA ELABORACIÓN DEL PROYECTO: .....   | 25 |
| 13. CONCLUSIONES Y RECOMENDACIONES .....  | 27 |
| 13.1. Conclusiones.....   | 27 |
| 13.2. Recomendaciones: .....  | 27 |
| 13 REFERENCIAS: .....   | 28 |
| 14. APÉNDICES .....   | 1  |

## ÍNDICE DE TABLAS

|   |    |
|---|----|
| Tabla 1: Población del cantón Pujilí.....       | 3  |
| Tabla 2: Beneficiarios por Parroquias .....     | 3  |
| Tabla 3: Estudiantes de Ing. En Ecoturismo..... | 4  |
| Tabla 4: Actividades de tareas.....             | 5  |
| Tabla 5. Socio- Cultural .....                  | 13 |
| Tabla 6: Ambiental .....                        | 14 |
| Tabla 7: Componente Económico .....             | 16 |
| Tabla 8: Lugares turísticos de Pujili .....     | 21 |
| Tabla 9: PARROQUIA DE LA VICTORIA.....          | 21 |
| Tabla 10: PARROQUIA ZUMBAHUA .....              | 21 |
| Tabla 11: PARROQUIA ANGAMARCA .....             | 21 |
| Tabla 12: PARROQUIA DE GUANGAJE.....            | 21 |
| Tabla 13: PARROQUIA PILALO .....                | 22 |
| Tabla 14: PARROQUIA TINGO LA ESPERANZA.....     | 22 |
| Tabla 15: Matriz PEST-LA .....                  | 22 |
| Tabla 16: Problemas turísticos .....            | 24 |
| Tabla 17: Presupuesto.....                      | 25 |

## ÍNDICE DE FIGURAS

|  |    |
|--|----|
| Figura 1: Estructura Organica Cantonal ..... | 18 |
|--|----|



## ÍNDICE DE APÉNDICES

|  |                                      |
|--|--------------------------------------|
| Apéndice 1. Abal de centro de idiomas .....                      | <b>¡Error! Marcador no definido.</b> |
| Apéndice 2. Hojas de Vida .....                                  | 2                                    |
| Apéndice 3. Guía de preguntas para la entrevista .....           | 11                                   |
| Apéndice 4. Población .....                                      | 11                                   |
| Apéndice 5. Etnias .....   | 11                                   |
| Apéndice 6. Presidentes de la junta parroquial .....             | 12                                   |
| Apéndice 7. Barrios .....  | 12                                   |
| Apéndice 8. Comunidades .....                                    | 12                                   |
| Apéndice 9. Manejo de desechos .....                             | 13                                   |
| Apéndice 10. Agua .....  | 13                                   |
| Apéndice 11. Salud .....   | 13                                   |
| Apéndice 12. Servicio eléctrico .....                            | 14                                   |
| Apéndice 13. Servicio telefónico .....                           | 14                                   |
| Apéndice 14. Servicio de internet .....                          | 14                                   |
| Apéndice 15. Transporte .....                                    | 15                                   |
| Apéndice 16. Cooperativas de transporte .....                    | 15                                   |
| Apéndice 17. Establecimientos turísticos .....                   | 15                                   |
| Apéndice 18. Establecimientos turisticos .....                   | 16                                   |
| Apéndice 19. Manifestaciones culturales y sitios naturales ..... | 17                                   |
| Apéndice 20. Establecimientos de comidas y bebidas .....         | 17                                   |

## **1. INFORMACIÓN GENERAL**

### **Título del Proyecto**

DIAGNÓSTICO SITUACIONAL PARA IDENTIFICAR LOS POSIBLES PROBLEMAS TURÍSTICOS EN EL CANTÓN PUJILÍ.

**Fecha de inicio:** Abril 2018

**Fecha de finalización:** Febrero 2019

**Lugar de ejecución:** Pujilí – Cotopaxi

**Facultad que auspicia:** Ciencias Agropecuarias y Recursos Naturales

**Carrera que auspicia:** Ingeniería en Ecoturismo

**Proyecto de investigación vinculado:** Alternativas ecoturísticas del campus Salache

**Equipo de Trabajo:**

**Tutor:**

Ing. Milton Sampedro Arrieta, Mgs.

**Lectores:**

Ing. Diana Vinueza, Mgs.

Ing. Alejandra Rodas, Mgs.

Ing. Andrea Andrade Ayala, Mgs.

**Área de Conocimiento:** Servicios

**Línea de investigación:** Planificación y Gestión De Turismo Sostenible

**Sub líneas de investigación de la Carrera:** Análisis De Turismo

## **2. RESUMEN DEL PROYECTO**

El Ecuador es un país con gran diversidad natural, poseedor de múltiples atractivos turísticos que llama la atención de propios y extraños, en los últimos años el turismo se ha vuelto una de las actividades más importantes que se realizan en el Ecuador que permite la creación de nuevas fuentes de empleo y desarrollo económico para los lugares en donde se desarrolla. El cantón Pujilí forma parte de uno de los siete cantones de las provincias de Cotopaxi ubicándose en el segundo cantón más poblado de la provincia, cuenta con siete parroquias que son Angamarca, Guangaje, La Victoria, Pilaló, Tingo la Esperanza, Zumbahua, cada uno de estos lugares realiza diferentes actividades económicas, por lo cual el presente proyecto tuvo como propósito conocer e investigar los problemas turísticos que presenta el cantón Pujilí realizando un diagnóstico situacional del lugar, mediante la recopilación de información primaria y secundaria, mediante entrevistas a actores claves y revisiones del PDYOT, identificando que el cantón Pujilí cuenta con 172 establecimientos turísticos divididos entre alojamientos, comidas, bebidas y recreación también cuenta con 17 manifestaciones culturales y naturales que contribuyó a la realización del análisis de las parroquias tanto urbanas como rurales de una manera consolidada para lo cual se utilizó la matriz PEST-LA permitiendo la realización de una tabla de problemas en los ámbitos social, cultural, ambiental, con la cual se puede identificar cuales son las carencias del cantón dando como resultado una gran desigualdad en la ejecución de las obras públicas, la falta de establecimientos aptos para el turismo, y el poco interés por parte de las autoridades y la población en el desarrollo de turismo ya que no lo consideran como una actividad que genere recursos económicos por lo cual es importante conocer los problemas turísticos para poder dar solución y buscar el apoyo de las entidades públicas y privadas que ayuden a generar un turismo sostenible priorizando los problemas ya encontrados en la realización del presente proyecto potencializando los atractivos culturales y naturales ya identificados para así poder ejecutar el mismo.

## **3. JUSTIFICACIÓN DEL PROYECTO**

El cantón Pujilí es conocido como Tierra del Danzante, cuna de arte y emporio musical, poseedor de una gran diversidad de atractivos naturales, culturales, religiosos y gastronómicos, conocido también por su tradicional fiesta de Corpus Cristi ( cuerpo de Cristo) que es considerado patrimonio intangible de la humanidad, los sitios más visitados son la Laguna del Quilotoa, las pinturas de Tigua, la cerámica de La Victoria, el santuario del Niño de Isinche, las gradas de Sinchaguasin , por lo cual el cantón Pujilí presta servicios como alojamiento,

transporte, alimentación los cuales no son adecuados para la satisfacción de los turistas que lo visitan.

En el cantón no existe una solución a los problemas turísticos en los cuales se ve envuelto la planta turística, la mala infraestructura de ciertos lugares que son indispensable para el confort y la comodidad de los turistas como son los hoteles, restaurantes, servicios básicos, vías de primer orden y la carencia de información de otros atractivos turísticos por lo cual este proyecto de investigación abrirá la puerta a conocer las acciones que afectan al cantón Pujilí y no permite el desarrollo turístico.

Contribuirá al proyecto de investigación vinculado con las Alternativas Ecoturísticas del campus Salache.

## 4. BENEFICIARIOS DEL PROYECTO

### 4.1 BENEFICIARIOS DIRECTOS

Nuestros beneficiarios directos son los pobladores de Cantón Pujilí y los más de 1000 turistas que visitan el lugar como también los prestadores de servicios.

De acuerdo a los datos del Censo 2010, realizado por el (INEC).

**Tabla 1:**  
*Población del cantón Pujilí*

|                |               |
|----------------|---------------|
| <b>Hombres</b> | <b>32.736</b> |
| <b>Mujeres</b> | 36.319        |
| <b>TOTAL</b>   | <b>69.055</b> |

Elaborado por: Alexandra Risueño  
Fuente: INEC 2010

**Tabla 2:**  
*Beneficiarios por Parroquias*

|                    |               |               |
|--------------------|---------------|---------------|
| <b>Pujilí</b>      | <b>48.41%</b> | <b>33.429</b> |
| <b>Angamarca</b>   | 7,60%         | 5.248         |
| <b>Guangaje</b>    | 11,62%        | 8,024         |
| <b>La Victoria</b> | 4,37%         | 3.017         |
| <b>Pilaló</b>      | 3,82%.        | 2.637         |
| <b>El Tingo</b>    | 5,87%         | 4.053         |
| <b>Zumbahua</b>    | 18,31%,       | 12.643        |
| <b>TOTAL</b>       | <b>100%</b>   | <b>69.055</b> |

Elaborado por: Alexandra Risueño  
Fuente: INEC 2010

### 4.2 BENEFICIARIOS INDIRECTOS

Estudiantes de la Universidad Técnica de Cotopaxi de la carrera de Ingeniería En Ecoturismo

**Tabla 3:**  
*Estudiantes de la carrera de Ingeniería en ecoturismo*

|                    |            |
|--------------------|------------|
| <b>Estudiantes</b> | <b>350</b> |
|--------------------|------------|

**Elaborado por:** Alexandra Risueño

## **5. EL PROBLEMA DE INVESTIGACIÓN**

Los problemas turísticos que existen en el cantón Pujilí, no tienen un adecuado manejo por la falta de interés por parte de las autoridades y de los habitantes del cantón, la falta de recursos económicos destinados a la actividad turística no permite su desarrollo ya que no son los suficientes para mejorar sus servicios, esto no permite que los habitantes sean beneficiarios de los recursos que poseen.

La superestructura, infraestructura y estructura no están acorde a las necesidades que requieren los turistas ya que estas se encuentran en mal estado, no son los suficientes, carecen de ellas, o no tienen la información necesaria provocando incomodidad a los turistas y que no deseen regresar o que tomen al Cantón como un lugar de paso en el cual no pueden permanecer más de un par de horas o de un día.

Ocasionando que en el Cantón no se genere recursos económicos por la actividad turística y que los pobladores no se interesen en el desarrollo de ella dejándola a un lado y se dediquen a diferentes actividades como la agricultura, ganadería deteriorando los atractivos naturales y culturales.

## **6. OBJETIVOS:**

### **6.1. GENERAL**

Realizar un diagnóstico situacional del Cantón Pujilí mediante técnicas e instrumentos para identificación de los problemas turísticos.

### **6.2. ESPECÍFICOS**

- Recopilar información bibliográfica de los atractivos y planta turística para el establecimiento del estado actual.
- Determinar los problemas del cantón Pujilí relacionados con el ámbito social- cultural, ambiental y turísticos mediante la información recopilada.

## 7. ACTIVIDADES Y SISTEMA DE TAREAS EN RELACIÓN A LOS OBJETIVOS PLANTEADOS

**Tabla 4:**

*Actividades de tareas*

| Actividades de tareas en relación a los objetivos planteados  |   |   |  |
|---|---|---|--|
| OBJETIVOS   | ACTIVIDAD   | RESULTADOS  | MEDIOS DE VERIFICACIÓN   |
| <ul style="list-style-type: none"> <li>Recopilar información bibliográfica de los atractivos y planta turística para el establecimiento del estado actual</li> </ul>                                | <ul style="list-style-type: none"> <li>Salidas de campo</li> <li>Listado de actores claves en la área de turismo para aplicar las entrevistas</li> <li>Investigación bibliográfica de los atractivos y planta turística</li> <li>Matriz PEST- LA</li> <li>Listado de los atractivos y planta turística</li> </ul> | <ul style="list-style-type: none"> <li>Diagnóstico del estado actual de los atractivos y planta turística perteneciente al Cantón Pujilí</li> </ul> | <ul style="list-style-type: none"> <li>Entrevistas dirigidas a los actores claves (Apéndice 3).</li> <li>Número de atractivos y planta turística (Apéndice 19 )</li> <li>Matriz PEST-LA (Tabla 15)</li> </ul>                              |
| <ul style="list-style-type: none"> <li>Determinar los problemas del cantón Pujilí relacionados con el ámbito social- cultural, ambiental y turísticos mediante la información recopilada</li> </ul> | <ul style="list-style-type: none"> <li>Análisis de la información recopilada en el ámbito social, cultural, ambiental, turístico</li> </ul>   | <ul style="list-style-type: none"> <li>Problemas identificados en los ámbitos social cultural ambiental y turístico</li> </ul>                      | <ul style="list-style-type: none"> <li>Tabla de los atractivos naturales, culturales ( Apéndice 19)</li> <li>Tabla de la planta turística del cantón Pujilí (Apéndice 18)</li> <li>Tabla de los problemas turísticos (Tabla 16)</li> </ul> |

**Elaborado por:** Verónica Alexandra Risueño Hinojosa

## **8. FUNDAMENTACIÓN CIENTÍFICA TÉCNICA**

La fundamentación científica técnica se realiza mediante la recopilación de diferentes tipos de información que nos ayudara al cumplimiento de este proyecto:

### **8.1. ¿Qué es el turismo?**

El turismo es la actividad asociada al ocio o descanso que se asocia al conjunto de actividades que realiza una persona cuando viaja o visita un lugar nuevo o diferente.

La primera definición del vocablo turismo fue propuesta por los profesores Walter Hunziker – Kurt Krapf, 1942 dicen que “El Turismo es el conjunto de relaciones y fenómenos producidos por el desplazamiento y permanencia de personas fuera de su domicilio, en tanto que dichos desplazamientos y permanencia no están motivados por una actividad lucrativa. (Krapf, 2017)

### **8.2. Turismo externo**

El turismo externo es el desplazamiento que realizan los turistas a otro país cruzando los límites geográficos de su residencia. “Desplazamiento de nacionales de un país determinado hacia otro país dejando o cruzando los límites geográficos de su propio territorio. Por ejemplo, los viajes a Buenos Aires, Argentina” (Dalles, 2012).

### **8.3. Turismo interno**

El turismo interno lo realizan los turistas nacionales que salen de su entorno habitual, pero no del país. “Desplazamiento de los nacionales y extranjeros residentes en el país hacia la ciudad o región determinada de su mismo territorio. Por ejemplo, las visitas a las Reducciones Jesuíticas de Santísima Trinidad del Paraná” (Dalles, 2012)

### **8.4. Que es el turismo en el Ecuador**

Ecuador es un país que cuenta con una gran diversidad natural y cultural en sus cuatro regiones que han dado lugar a la proliferación de cientos de especies de flora y fauna.

Cuenta con alrededor de 1640 clases de pájaros. Las especies de mariposas bordean las 4.500, los reptiles 345, los anfibios 358 y los mamíferos 258, entre otras. No en vano el Ecuador está considerado como uno de los 17 países donde está concentrada la mayor biodiversidad del planeta, siendo además el mayor país con biodiversidad por km<sup>2</sup> del mundo. La mayor parte de su fauna y flora vive en 26 áreas protegidas por el Estado. (Ramirez, 2013)

Que ha permitido que el Ecuador llame la atención de turistas extranjeros y nacionales que quieran visitar y conocer los distintos atractivos que posee en cada una de sus regiones

maravillándose con sus espectaculares paisajes, permitiéndoles conocer más sobre la cultura ecuatoriana, esta actividad ha generado nuevas fuentes de empleo como también ingresos económicos al país.

### **8.5. Tipos de turismo en Ecuador**

En Ecuador existen varios tipos de turismo que se los pueden realizar en todo el país durante todo el año y están de acorde a los gustos de los turistas que visitan el Ecuador.

### **8.6. El turismo en la economía**

El turismo es una de las principales actividades económicas en el mundo, ya que genera importantes movimientos monetarios, permitiendo la inversión nacional y extranjera, generando empleos directos e indirectos, contribuyendo al crecimiento económico y al progreso social de los países en vías de desarrollo, pues favorece la realización de actividades que atienden la demanda de los turistas como el hospedaje, la alimentación, el transporte, la diversión, el conocimiento de tradiciones, entre otras. Además, impulsa la infraestructura regional mediante la construcción de urbanizaciones y vías de comunicación aérea, terrestre o marítima. (Dalles, 2012)

Una fuerte cantidad de divisas ingresa a los países por esta actividad, derivado de los intercambios internacionales, pero, además, el turismo interno que practican los nacionales dentro de su territorio contribuye a equilibrar la economía nacional mediante la redistribución del ingreso. (Dalles, 2012)

El turismo ayuda al desarrollo de la economía en los lugares en donde se realiza y en sus alrededores ya que fomenta la creación de nuevas fuentes de empleo y que el lugar busquen mejorar su infraestructura para la comodidad del turista.

### **8.7. Beneficios del turismo**

En los últimos 30 años aproximadamente el turismo ha incrementado rápidamente. Cada vez más gente toma vacaciones, muchos tienen incluso más de una vacación al año, viajar fuera del país se ha vuelto sumamente popular.

Existen tres razones básicas para esto. La primera, es que la existe mayor cantidad de gente con poder adquisitivo y pueden gastarlo en lujos tales como las vacaciones. La segunda razón, la gente tiene vacaciones más prolongadas. Tercero los lugares se han vuelto más accesibles, los medios de transporte han mejorado y son ahora más baratos, más fáciles de usar y más veloces.



Este incremento en el turismo ha traído muchos beneficios. A los turistas por ejemplo les mejora la calidad de vacaciones ya que la industria de este sector se encuentra mejor preparada para atender mejor a los viajeros. Para las áreas y países que reciben turistas, los beneficios son en su mayoría económicos, mayor dinero y más empleos. El dinero que se genera de esta industria puede luego usarse para mejorar la calidad de vida de la zona, creando nuevas escuelas, construyendo mejores hospitales, construyendo carreteras, etc. (Ramirez, 2013)

### **8.8. Problemas de turismo**

El turismo trae consigo no solo beneficios sino también uno que otro problema. Por ejemplo, en zonas naturales en donde lo que predomina y donde el atractivo principal es la vista, el paisaje y la naturaleza, muchas veces los turistas poco educados o despreocupados ensucian el lugar dejando sus residuos tales como empaques, etiquetas o algún otro tirado por cualquier sitio y ensucian los paisajes que fueron el atractivo que los llevo hasta allí. Las playas dejan de ser aquel remoto paraje de calma para convertirse muchas veces en lugares sobrecargados de gente y donde la calma se disuelve en un mar de bulla. (Ramirez, 2013)

Los problemas suelen ser mayores sobre todos en las áreas rurales. Se pierde el atractivo natural, los animales propios de la zona muchas veces se ven amenazados por la presencia de humanos invasores en su territorio o hábitat y entonces huyen a otras partes, las plantas y la vegetación en general se ve afectada. El turismo ciertamente no va a desaparecer, es más, de seguro seguirá incrementando.

Lejos de ver el turismo como la amenaza que acabara por desaparecer nuestras áreas quietas y tranquilas, veámoslo como una oportunidad de desarrollo, ofrezcamos una visita distinta al turista. El turista debe aprender del nativo y darse cuenta del orden de las cosas en el lugar que visita. Los países en vías de desarrollo son quienes deben promover con mayor afán su turismo ya que esto les proporcionara dinero para mejorar su nivel de vida. Suelen ser estos países los que mayores riquezas visuales y sensoriales poseen para el turista. Sudamérica, África, etc. ofrecen al turista lugares místicos y llenos de encanto. Un viaje lleno de misterio por las amazonas, viendo animales exóticos y grandes árboles, o quizás un viaje más desenfadado, quizás por una sabana en el África, vendo leones y elefantes, usted decide, viaje y contribuya con la economía de la zona que visita, no ensucie y diviértase (Ramirez, 2013).

### **8.9. Planta Turística**

Es el conjunto de instalaciones, equipos, empresas y personas que prestan servicio al Turismo y fueron creados para este fin.

### **8.9.1. Alojamiento**

Según la OMT, éste se divide en hoteleros y extra hoteleros. Los primeros están conformados por:

#### **8.9.1.1. Hoteles**

Ofrecen alojamiento con o sin servicios complementarios (alimentación, congresos y eventos). Estos dependen de la categoría de cada establecimiento que se puede clasificar de 5 a 1 estrellas, según la reglamentación vigente en nuestro país, siendo el de 5 estrellas el que brinda mayores y mejores servicios complementarios.

#### **8.9.1.2. Hoteles-apartamento**

Pueden ofrecer todos los servicios de los hoteles, pero que cuentan adicionalmente con instalaciones y equipamiento para la conservación, preparación y consumo de alimentos fríos y calientes. Van de 5 a 3 estrellas

#### **8.9.1.3. Moteles**

Se encuentran ubicados en las carreteras o autopistas, poseen entrada independiente desde el exterior al alojamiento y pueden tener garaje individual o parqueo colectivo. En el Perú aún no se cuenta con esta clasificación.

#### **8.9.1.4. Hostal o pensión**

Cumplen las funciones de un hotel, pero no alcanzan las condiciones mínimas indispensables para considerárseles como tales. Puede ser de 3 a 1 estrellas.

El extra hoteleros agrupan a:

Campamentos que son terrenos de uso privado en los que se instalan sistemas de alojamiento, tales como tiendas de campañas o caravanas móviles. Cuentan con instalaciones comunes (sanitarios, lugares para el aseo, el lavado y el tendido de ropa, zonas recreativas).

#### **8.9.1.5. Casa de alojamiento**

Normalmente particulares, que prestan servicios en época de alta demanda turística y que contribuyen a ampliar la oferta de un determinado destino.

#### **8.9.1.6. Casas Rurales**

Comprende las habitaciones de las comunidades campesinas que han sido adaptadas especialmente para recibir a turistas.

#### **8.9.1.7. Apartamentos**

Que han sido adaptados para permanencias largas.

#### **8.9.2. Restaurantes**

Son aquellos establecimientos que expenden comidas y bebidas preparadas al público en el mismo local, prestando el servicio en las condiciones señaladas en el reglamento de restaurantes en el Perú y de acuerdo a las normas sanitarias correspondientes.

Los restaurantes en atención a la calidad de sus instalaciones, equipamiento y servicio que proporcionan, tienen una categoría genérica, que corresponde a Primera, Segunda y Tercera categoría y dentro de éstas, categorías específicas de 5, 4, 3, 2 y 1 tenedor.

Los servicios de comidas y bebidas brindadas en los comedores de los establecimientos de hospedaje tanto a sus huéspedes como al público en general, ostentan la misma categoría que tiene asignada el establecimiento de hospedaje.

#### **d. Servicios complementarios:**

Son los servicios requeridos o empleados por los turistas que no dependen del sector Turismo.

#### **e. Los medios de transporte**

Son los medios que permiten al viajero acceder a los destinos elegidos.

#### **f. La infraestructura básica**

Es el conjunto de obras y servicios que permiten, en general, el desarrollo socio- económico de un país y que el turismo utiliza para impulsar su actividad. (Mincetur, s.f.)

### **8.10. Diagnóstico**

El diagnóstico es el análisis que se debe realizar para conocer o determinar el estado actual de un lugar o una cosa.

Un diagnóstico son el o los resultados que se arrojan luego de un estudio, evaluación o análisis sobre determinado ámbito u objeto. El diagnóstico tiene como propósito reflejar la situación de

un cuerpo, estado o sistema para que luego se proceda a realizar una acción o tratamiento que ya se preveía realizar o que a partir de los resultados del diagnóstico se decide llevar a cabo (MX, 2013).

### **8.10.1 Diagnóstico turístico**

De manera general, es entendido como la búsqueda y sistematización de información relativa a la oferta y la demanda turísticas en el destino. Vera (1997: 388), desde un enfoque físico territorial indica que el diagnóstico consiste en el análisis de los componentes básicos de la estructura turística oferta y demanda del uso y estructura del territorio, así como del medio ambiente del sitio a planificar. (Quijano, 2009)

### **8.11. Inventario turístico**

Este inventario debe involucrar los escenarios naturales, culturales y recreativos, el patrimonio vivo, el patrimonio monumental, la gastronomía, las artesanías, los productos propios y las prácticas, costumbres y tradiciones de la comunidad.

El inventario constituye un registro y un estado integrado de todos los elementos turísticos que por sus cualidades naturales, culturales y humanas pueden constituir un recurso para el turista, por lo que representa un instrumento valioso para la planificación turística, toda vez que sirve como punto de partida para realizar evaluaciones y establecer las prioridades necesarias para el desarrollo turístico nacional.

Recordemos que un inventario no es sólo un cúmulo de información, sino fundamentalmente un instrumento de gestión que debe ser mejorado de manera constante, y cuyo uso debe permitir y facilitar la toma de decisión en las múltiples instancias del quehacer turístico.

Es preciso destacar, que el procesamiento de la información para el inventario es un trabajo permanente, de tal manera que éste se encuentre actualizado. (López, 2012)

## **9. METODOLOGÍA**

El sistema turístico se basa en la oferta y la demanda que ofrece los distintos atractivos turísticos que satisfacen las necesidades de los turistas en su tiempo libre y hacen que su estancia en el lugar será confortable y agradable por lo cual la metodología que se aplicara en el presente proyecto nos permitirá determinar las necesidades que se presenta en cada uno de los objetivos y las herramientas que utilizaremos son:

## **9.1. Tipo de investigación .**

### **9.1.1. Investigación por la naturaleza**

Se utilizará datos cualitativos y cuantitativos en donde se registrará el número de establecimientos que presten servicios y sus características.

### **9.1.2. Investigación por lugar**

**De campo:** se realizo visitas a cada una de las siete parroquias en donde la población formo parte de trabajo.

**Documental:** se reviso los documentos ya existentes como el catastro y el PDYOT del cantón Pujilí para el análisis de la planta turística.

## **9.2 Entrevista**

Se entrevistará a los actores claves para obtener la información relevante y de suma importancia.

## **9.3. Matriz PESTLA:**

“Esta matriz Pest esta específicamente diseñada para analizar los cambios sufridos en el entorno que afectarán. De este modo al analizar cómo cambian estos factores” Fuente especificada no válida.. La matriz permitirá conocer cuales son los problemas que se encuentran en cada ámbito ya sea este social, ambiental, económico, y turístico

El cual tendrá una calificación de positivo y negativo el nivel de impacto sera de alto medio y bajo y una calificación desde tres a uno de acuerdo a gravedad del impacto (Tabla 15)

## **10. ANÁLISIS Y DISCUSIÓN DE RESULTADOS**

### **10.1. Diagnóstico situacional**

Para la recopilación de información dentro del diagnóstico situacional del cantón Pujilí se tomó como reseña el Plan de Ordenamiento Territorial (PDOT) que es una base confiable para la obtención de los datos requeridos como también la realización de entrevistas a actores claves que ayuden al cumplimiento de este proyecto.

#### **10.1.1. Datos generales**

##### **Ubicación geográfica**

El cantón Pujilí se encuentra ubicado en la provincia de Cotopaxi a 2926 msnm. Limitando al:

**Norte:** Saquisilí y Sigchos

**Sur:** Salcedo

**Este:** Latacunga

**Oeste:** La Maná

### **Demografía**

El cantón Pujilí cuenta con una extensión territorial de 1.289 kilómetros cuadrados con una población de 69.055 habitantes según el INEC (2010)

Centralmente el cantón Pujilí cuenta con una parroquia urbana y 6 parroquias rurales.

### **10.1.2. Componente Socio- Cultural**

El análisis socio- cultural del Cantón Pujilí no permitirá visualizar el aspecto social y cultural para básicamente analizarlo de unas maneras objetiva mediante el enfoque de género y la interculturalidad.

**Tabla 5.**  
*Socio- Cultural*

| <b>Población</b>            | <b>Total 69.055 (Tabla 1)</b>   | <b>Población dividida en las 7 Parroquias</b>  |
|-----------------------------|---|--|
| <b>Análisis Demográfico</b> | Población Hombres: 32.736<br><br>Población Mujeres: 36.319  | Cabecera cantonal :48.41%<br>Angamarca:7.60%<br>Guangaje:11.62%<br>La Victoria:4,37%<br>Pilaló:3,82%<br>Tingo la Esperanza:5,87%<br>Zumbahua:18,31%<br>( Apéndice 7) |
| <b>Etnia:</b>               | Indígena:35.756<br>Afro-Ecuatorianos 278<br>Negro/a:15<br>Mulato/a:90<br>Montubio/a:315<br>Mestizo/a 31.849<br>Blanco/a: 695<br>Otros/a: 57 (Apéndice 8)                          |  |
| <b>Tradiciones Festivas</b> | Octavas de Corpus Cristi celebrada el 20 de junio<br>Fiestas del niño de Isinche celebrada el 25 de diciembre<br>Cantonisacion del canton Pujilí celebrada el 14 de Octubre       |  |
| <b>Platos Típicos</b>       | Cuy con papas<br>Machica con grasa y chicharon de chancho<br>Papas con carne de borrego<br>Colada de maíz amarilla en dulce<br>Tortillas de maíz<br>Chaguarmishqui<br>Yaguar loco |  |

**Elaborado por:** Alexandra Risueño

**Fuente:** PDYOT Cantón Pujilí año 2015

La tabla socio-cultural nos permite identificar que la cabecera cantonal del cantón Pujilí es la parroquia que cuenta con el mayor número de población siendo esta la zona mas comercial de las siete parroquias por el gran hacentamiento existente y la demanda que esta presenta, la etnia predominante es la indígena la cual tiene un gran asentamiento en las parroquias rurales seguida por los mestizos, también el cantón cuenta con varias fiestas tradicionales como platos típicos que van de acorde a las distintas festividades que se realizan durante el año en donde se puede notar el incremento y la afluencia de turistas generando beneficios económicos para el cantón. Cabe destacar que los platos típicos descritos se los puede encontrar durante todo el año, pero su consumo se incrementa durante las festividades (Tabla 5).

### 10.1.3. Componente Ambiental

En el cantón Pujilí, se tienen suelos desarrollados a partir de materiales volcánicos y con textura arenosa fina y gruesa, con menos del 1% de materia orgánica; es decir, baja fertilidad.

**Tabla 6:**  
*Ambiental*

|                                      | <b>Zona Baja</b>  | <b>Zona Alta</b>   |                   |
|--------------------------------------|---|--|-------------------|
| <b>Ecosistemas</b>                   | Estepa espinosa Montano bajo.   | Bosque seco montano bajo y bosque muy húmedo montano bajo.                   |                   |
| <b>Altitud</b>                       | 240 m.s.n.m.  | a 4 560 m.s.n.m.   |                   |
| <b>Topografía</b>                    | Plana y moderadamente ondulante.  | Plano y ondulado.  |                   |
| <b>Clima</b>                         | <b>Pisos Climáticos</b>   | <b>Zonas</b>   | <b>Superficie</b> |
| <b>Cantón Pujilí</b>                 | Ecuatorial de Alta Montaña  | Este clima está presente en áreas que superan los 3 000 m.s.n.m. de altitud. |                   |
|                                      | 4 y 8 °C  |  |                   |
|                                      | Ecuatorial Mesotérmico Semi Húmedo 10 a 20°C;   | Corresponde a zonas que se encuentran entre los 1 600 a 3 000 m.s.n.m.       |                   |
|                                      | Tropical Mesotérmico Húmedo   | Se da en altitudes ubicadas entre los 500 y 1 000 m.s.n.m                    |                   |
|                                      | Ecuatorial Mesotérmico Seco 18 y 24°C,  | Su rango altitudinal está entre los 1 600 y 2 000 m.s.n.m.                   |                   |
| <b>Uso Cobertura del Suelo</b>       | Agrícola 69 532,93<br>Pecuario 28 395,4<br>Agropecuaria forestal 1 611,05   |  |                   |
| <b>Recursos naturales degradados</b> | En el cantón Pujilí el 4,48% del total de su territorio corresponde a tierras productivas: suelos erosionados, bancos de arena, hielo y nieve, descritos como eriales; con una extensión total de 19 162,39 |  |                   |
| <b>Ecosistemas frágiles</b>          | Los bosques andinos, entre los 2 000 y 4 000 metros.  |  |                   |

Elaborado por: Alexandra Risueño

Fuente: PDYOT Cantón Pujilí año 2015

Se ha podido identificar que el cantón Pujilí cuenta con varios pisos climáticos que van desde frios paramos hasta climas tropicales ideales para el desarrollo del turismo el cuál esta siendo afectado por la gran expansión de fronteras agrícolas, agropecuarias y pecuarias que van en incremento provocando la destrucción de los páramos y bosques andinos que cada año va en incremento ocasionando que los ecosistemas se vuelvan frágiles y susceptible al cambio

#### **10.1.4. Componente Económico**



**Tabla 7:**  
*Componente Económico*

| Parroquias                | Tipos de Sectores | Producción Económica   | Principales Actividad Agrícola | Principal Pecuaria                       | Actividad            | Destino de la Producción | Producción Florícola |
|---------------------------|-------------------|------------------------|--------------------------------|--|----------------------|--------------------------|----------------------|
| <b>Pujilí</b>             | Primario          | Agricultura y Ganadera | Papa                           | Crianza de ovinos porcinos y cuyes, etc. | Comercio autoconsumo | y Alto                   |                      |
| <b>Angamarca</b>          | Primario          | Agricultura            | Cebada                         | Crianza de ovinos porcinos y cuyes, etc. | Comercio             | No existe                |                      |
| <b>Guangaje</b>           | Primario          | Agrícola               | Papa                           | Crianza de ovinos porcinos y cuyes, etc. | Comercio             | No existe                |                      |
| <b>La Victoria</b>        | Primario          | Alfarera               | Papa                           | Crianza de ovinos porcinos y cuyes, etc. | Comercio             | No existe                |                      |
| <b>Pilaló</b>             | Primario          | Ganadera               | Papa                           | Industria láctea                         | Comercio             | No existe                |                      |
| <b>Tingo la Esperanza</b> | Primario          | Manufacturación        | Caña                           | Industria láctea                         | Comercio             | No existe                |                      |
| <b>Zumbahua</b>           | Primario          | Agrícola               | Papas                          | Crianza de ovinos porcinos y cuyes, etc. | Comercio             | No existe                |                      |

**Elaborado por:** Alexandra Risueño

**Fuente:** PDYOT Cantón Pujilí año 2015

La economía de la cabecera cantonal y de sus parroquias se basa en la agricultura ganadería, el comercio y elaboración de artesanías como también en las industrias manufactureras los productos que se cultivan en las distintas parroquias son comercializados dentro y fuera del canton o son utilizadas para el autoconsumo como también la criansa de animales, en varias parroquias tambien se desarrolló la producción de floricultura y brocoleras las cuales son para exportacion en muy pocas zonas de las parroquias se toma al turismo como una actividad que generara recursos económicos por lo cual no es tomado como una fuente de empleo sostenible.

#### **10.1.5. Turismo en el cantón Pujilí**

El sistema turístico del cantón Pujili se vasa el la oferta y la demanda que presenta cada uno de los atractivos turísticos en las diferentes parroquias urbanas y rurales.

##### **10.1.5.1. LA SUPERESTRUCTURA:**

La superestructura turística comprende al conjunto de instituciones públicas o privadas, así como los procesos de mercadeo del producto turístico. Comprende todos los organismos especializados tanto públicos como privados encargados de optimizar y modificar cuando sea necesario, el funcionamiento de cada una de las partes que integran el sistema así como armonizar sus relaciones para facilitar la producción y venta de los múltiples y dispares servicios que componen el producto turístico (Apéndice 9.10.11)

#### **Estructura orgánica cantonal**

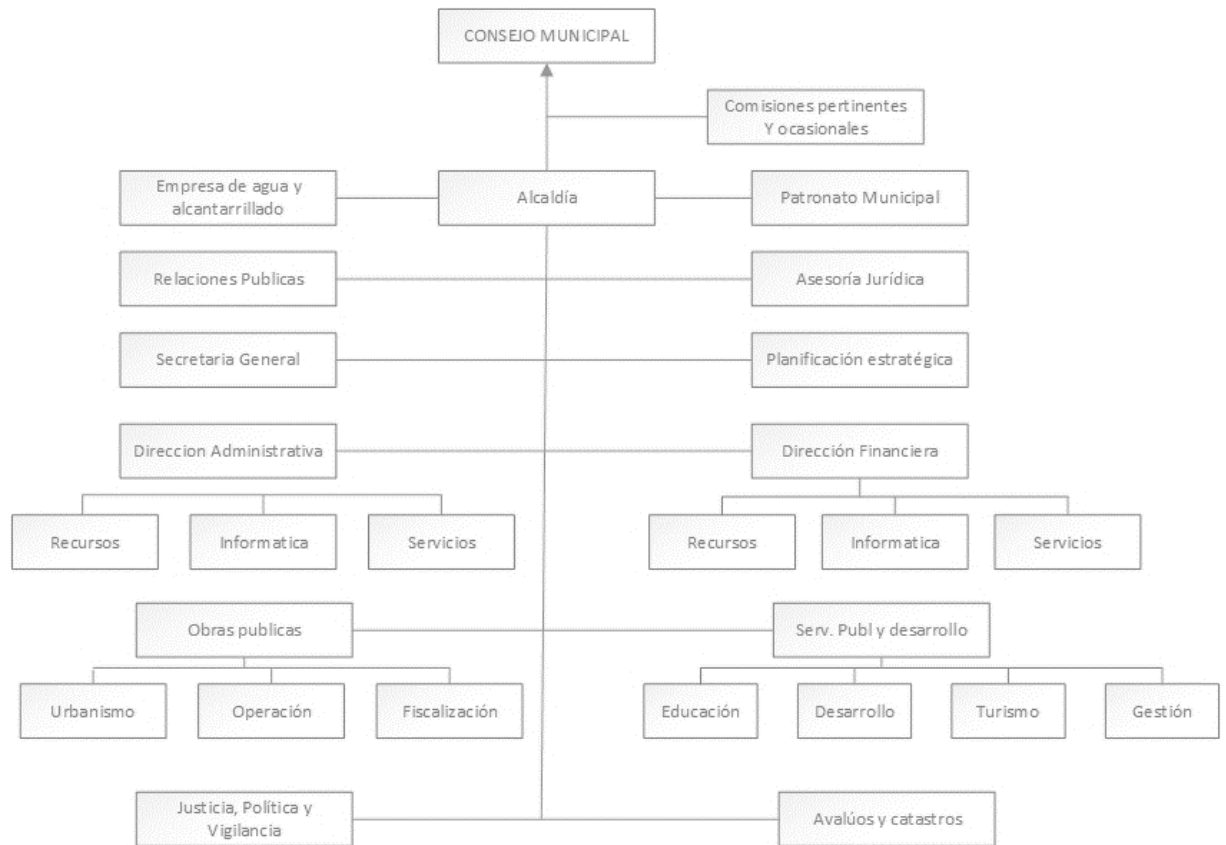

**Figura 1:** Estructura Orgánica Cantonal

**Elaborado por:** Alexandra Risueño

**Fuente:** PDYOT Cantón Pujilí año 2015

## PROYECTOS TURÍSTICOS

Mediante la entrevista a el departamento de unidad de cultura y turismo y a los diferentes presidentes de las parroquias del cantón Pujilí podemos encontrar tres proyectos turísticos los cuales aún no están ejecutados y son :

- Creación de circuitos turísticos en las siete parroquias del cantón
- Turismo comunitario en la parroquia Zumbahua

### 10.1.5.2. INFRAESTRUCTURA

Con la información obtenida en esta fase se realizará el análisis de los servicios e instalaciones con los que cuentan los atractivos turísticos permitiéndonos determinar cuál es el nivel de satisfacción de las necesidades que presentan los visitantes, por lo cual analizaremos los siguientes anexos:

## **Sanidad**

La sanidad es uno de los componentes básicos para el desarrollo de un destino turístico saludable y confortable, mediante el avance de esta investigación se ha podido notar las falencias y falta de sanidad que existen en varias parroquias rurales, la carencia de servicios básicos como agua potable, alcantarillado, manejo de desechos son notables a simple vista.

### **Manejo de desechos (basura aguas residuales)**

La falta de control y el inadecuado manejo de desechos han provocado que los ríos y quebradas se vayan convirtiendo en tiraderos de basura ocasionando malos olores la proliferación de roedores y la contaminación del medio ambiente e induciendo una mala apariencia para los visitantes y pobladores, no todas las parroquias cuentan con el servicio de alcantarillado por lo cual la escasez de baterías sanitarias en los lugares turísticos son escasas.

## **Agua**

El servicio de agua que existe en el cantón Pujilí son cinco de red pública, de pozo, De río vertiente, o acequia o canal, de carro repartidor y otros (Agua lluvia) dándonos como resultado que Pujilí tiene el mayor porcentaje de agua potable al decir agua de consumo humano no nos referimos a que sea netamente potable ya que esta tiene pocos controles de purificación lo cual no la hace segura para el consumo de la población. (Apéndice 10)

## **Salud**

El cantón cuenta con dos hospitales cinco su centros de salud once dispensarios y cuatro puestos de salud en las parroquias urbanas y rurales los cuales no cuentan con los servicios requeridos por los habitantes, ya que muchos de estos solo brindan una atención básica por lo cual los habitantes se ven obligados a salir a las grandes ciudades en busca de especialistas que puedan curar sus enfermedades.

## **Energía**

El abastecimiento de energía de todo el cantón tanto el alumbrado domiciliario y el alumbrado público se encuentran en manos de ELEPCO S.A esta entidad se encarga de las conexiones de las redes eléctricas en las siete parroquias como en los trámites requeridos para ello, una de los problemas más frecuentes en esta fase es las conexiones clandestinas y las irregularidades que presentan los medidores que se ven alterados provocando un alto consumo perjudicando a las comunidades (Apéndice 15)

## **Comunicaciones**

Los medios de comunicación se dividen en telefonía fija, móvil, y servicios de internet la operadoras más utilizadas son CNT En telefonía fija y Claro, Movistar y Cnt en telefonía móvil en servicios de internet CNT, nuevamente es el prestador de servicios con más alcance en el Cantón brindando sistemas de comunicación dentro y fuera de las parroquias. ( Apéndice 16,17,18)

### **Transporte**

El sistema de transporte es uno de los elementos fundamentales para el desarrollo del turismo y de la población hace referencia a los medios de movilización que se encuentren presentes ya sean esos públicos o privados, como también, terminales, aeropuertos ferrocarriles etc. Que ayudan a que la movilidad de los turistas se realice con facilidad,

En el Cantón Pujilí operan 304 unidades, entre servicio de taxi, urbano, intercantonal, interprovincial, carga liviana, mixto y escolar ((Apéndice 19)

#### **10.1.5.3 Estructura**

Para la identificación de la planta turística del canto se revisó el catastro y se realizó visitas ensitus en las diferentes parroquias del cantón.

### **Equipamiento**

El cantón Pujilí cuenta con 172 establecimientos que prestan servicios en las diferentes áreas del turismo que se desarrollan en el cantón y sus parroquias como alimentación, transporte, areas de recreación.

La cabecera cantonal es la que cuenta el mayor número de establecimientos certificados seguido por la parroquia Zumbahua las otras 5 parroquias cuentan con equipamiento turístico pero no es suficiente ni el adecuado para suplir estas necesidades (Apéndice 20)

### **Instalaciones**

Las instalaciones con las que cuentan el cantón Pujilí son ocho las que se encuentran divididas en sus siete parroquias siendo estas controladas y regularizadas por el MINTUR.

Los restaurantes ocupan el primer lugar en instalaciones encontradas en el cantón seguidas por los bares y cabañas (Apéndice 21)

### **Atractivos turísticos**

Los atractivos encontrados en el cantón Pujilí son 17 divididos en manifestaciones culturales y naturales las manifestaciones culturales se dividen en Históricas, Etnográficas teniendo un

resultado de 9, los Sitios naturales son 8 los cuales también están divididos en Montaña, Fenómenos geológicos y ríos, cataratas (Apéndice 22). Pujilí cuenta con la mayor cantidad de atractivos encontrados (Tabla 8)

## Pujilí

**Tabla 8:**  
*Lugares turísticos de Pujilí*

| Nombre                              | Tipo       | Sub tipo         | Categoría              |
|-------------------------------------|------------|------------------|------------------------|
| <b>Santuario del niño Isinche</b>   | Históricos | Arquitectura     | Manifestación Cultural |
| <b>Palacio Municipal</b>            | Históricos | Arquitectura     | Manifestación Cultural |
| <b>Iglesia la matriz</b>            | Históricos | Arquitectura     | Manifestación Cultural |
| <b>Las octabas de Corpus Cristi</b> | Históricos | Fiesta religiosa | Manifestación Cultural |
| <b>Hosteía el Capulí</b>            | Históricos | Arquitectura     | Manifestación Cultural |
| <b>Cerro sinchahuasín</b>           | Montaña    | Mirador          | Manifestación Natural  |
| <b>Centro artesanal el rosal</b>    | Históricos | Arquitectura     | Manifestación Cultural |

Fuente: Ministerio de Turismo (2015)

**Tabla 9:**  
*Parroquia de la Victoria*

| Nombre                       | Tipo        | Sub tipo             | Categoría              |
|------------------------------|-------------|----------------------|------------------------|
| <b>Alfarería la victoria</b> | Etnografico | Artesanías Alfarería | Manifestación Cultural |

Fuente : Ministerio de Turismo( 2015)

**Tabla 10:**  
*Parroquia Zumbahua*

| Nombre                                | Tipo                 | Sub tipo  | Categoría              |
|---------------------------------------|----------------------|-----------|------------------------|
| <b>Laguna del Quilotoa</b>            | Ambientes lacustres  | Laguna    | Manifestación Natural  |
| <b>Pinturas y artesanías de tigua</b> | Etnografico          | Artesanía | Manifestación Cultural |
| <b>Iglesia la matriz</b>              | Fenómenos geológicos | Cañon     | Manifestación Natural  |

Fuente : Ministerio de Turismo( 2015)

**Tabla 11:**  
*Parroquia Angamarca*

| Nombre                    | Tipo                 | Sub tipo | Categoría             |
|---------------------------|----------------------|----------|-----------------------|
| <b>El chivo</b>           | Ríos                 | Cascada  | Manifestación Natural |
| <b>Cueva de los Tayos</b> | Fenómenos geológicos | Cuevas   | Manifestación Natural |

Fuente : Ministerio de Turismo( 2015)

**Tabla 12:**  
*Parroquia de Guangaje*

| Nombre                   | Tipo       | Sub tipo         | Categoría              |
|--------------------------|------------|------------------|------------------------|
| <b>Ruta Huayra Punku</b> | Históricos | Zonas Historicas | Manifestación Cultural |

Fuente : Ministerio de Turismo( 2015)

**Tabla 13:**  
*Parroquia Pilaló*

| Nombre                 | Tipo            | Sub tipo | Categoría             |
|------------------------|-----------------|----------|-----------------------|
| <b>Cascada Arrayan</b> | Rios, cataratas | Cascada  | Manifestación Natural |

Fuente : Ministerio de Turismo( 2015)

**Tabla 14:**  
*Parroquia Tingo la Esperanza*

| Nombre                          | Tipo                 | Sub tipo | Categoría             |
|---------------------------------|----------------------|----------|-----------------------|
| <b>Cascada San Vicente</b>      | Rios                 | Cascada  | Manifestación Natural |
| <b>Cueva de los murciélagos</b> | Fenomenos geológicos | Cuevas   | Manifestación Natural |

Fuente : Ministerio de Turismo( 2015)

## 10.2. Identificación de problemas turísticos del cantón Pujilí

### 10.2.1. Matriz PEST-LA

**Tabla 15:**  
*Matriz PEST-LA*

| Matriz PEST-LA del cantón Pujilí |   |                                |         |                  |
|----------------------------------|---|--------------------------------|---------|------------------|
| Factor                           | Elementos analizados  | Calificación Positivo/Negativo | Impacto | Calificación 1-3 |
| <b>Político</b>                  | Cambio de autoridades en Gad Municipales y Parroquiales del cantón.               | Negativo                       | Medio   | 2                |
|                                  | Creación de planes turísticos que asocian a todas la parroquias                   | Positivo                       | Medio   | 2                |
|                                  | Falta de control a los establecimientos Prestadores de servicios                  | Negativo                       | Alto    | 3                |
|                                  | Poco interés en la ejecución de proyectos.  | Negativo                       | Alto    | 3                |
| <b>Económico</b>                 | Falta de mantenimiento en infraestructura turística por parte de las autoridades. | Negativo                       | Alto    | 3                |
|                                  | Falta de presupuesto para ejecución de proyectos.                                 | Negativo                       | Medio   | 2                |
|                                  | Falta de fuentes de empleos o empleos mal remunerados                             | Negativo                       | Medio   | 2                |
|                                  | Población de dicada a solo un ámbito laboral                                      | Negativo                       | Alto    | 3                |

|                         |   |           |       |   |
|-------------------------|---|-----------|-------|---|
|                         | Fondos destinados para la ejecución de fiestas                                  | Positivos | Alto  | 3 |
| <b>Social- Cultural</b> | Interés por las fiestas que tienen alta relevancia en el cantón                 | Negativo  | Medio | 2 |
|                         | Pérdida de valores y de identidad cultural                                      | Negativo  | Alto  | 3 |
|                         | Creación de ferias artesanales  | Positivo  | Alto  | 3 |
|                         | Escasos servicios médicos   | Negativos | Medio | 2 |
| <b>Tecnológico</b>      | Implementación de páginas web que dan a conocer las distintas parroquias        | Positivo  | Medio | 2 |
|                         | Falta de cobertura telefónica fija, móvil, e internet                           | Negativo  | Medio | 2 |
|                         | Desinterés por parte de la población para conocer las tendencias tecnológicas   | Negativo  | Alto  | 3 |
| <b>Legal</b>            | Falta de limitación territorial de los atractivos por parte de las parroquias   | Negativo  | Medio | 2 |
|                         | Incumplimiento de las leyes ambientales y turísticas                            | Negativo  | Alto  | 3 |
| <b>Ambiental</b>        | Falta de conciencia ambiental por parte de los pobladores.                      | Negativo  | Alto  | 3 |
|                         | Inadecuado manejo de los desechos   | Negativo  | Alto  | 3 |
|                         | Falta de alcantarillado   | Negativo  | Alto  | 3 |
|                         | Recolección de basura inconstante   | Positivo  | Medio | 2 |
|                         | Degradación de los atractivos naturales   | Negativo  | Medio | 2 |
|                         | Destrucciones de páramos para el incremento de fronteras agrícolas y ganaderas. | Negativo  | Medio | 2 |

La elaboración del proyecto de investigación permitió conocer como es la ejecución de las obras públicas en las distintas parroquias dándonos como resultado una gran diferencia en el accionar de las autoridades que priorizan algunas parroquias, atractivos turísticos como también manifestaciones culturales dejando en segundo plano las de menor importancia, provocando que estas parroquias, barrios no tengan los servicios básicos correspondientes como son el correcto alcantarillado, instalaciones hídricas, recolección de basura ocasionando la falta de actividad turística y su difusión. La contaminación ambiental en cada una de las parroquias es evidente la presencia de desechos sólidos y las fuentes hídricas contaminadas debido al mal manejo de aguas residuales y la falta de recolección constates de basura afecta al medio ambiente como también la calidad de vida de los habitantes, por lo cual es importante la exposición de las falencias con las que cuenta cada parroquia ya que se pueden ayudar a la



búsqueda de soluciones o nuevas alternativas para la disminución de los impactos que estos problemas ocasionan.

### 10.2.2. Problemas Turísticos

Para la determinación de los problemas turísticos que se encuentran en el cantón Pujilí se realizara el análisis de las parroquias tanto urbanas como rurales de una manera consolidada para lo cual se utilizara la matriz PEST-LA tomando en cuenta los ámbitos señalados en la Matriz basándonos en el sistema turístico se analizará tres aspectos importantes como son: ámbito social, cultural, ambiental, turístico permitiendo identificar cuál es su rol y el papel que ocupa en el desarrollo turístico.

**Tabla 16:**  
*Problemas turísticos*

| Elementos del sistema Turístico | Parroquias         | Problemas  |
|---------------------------------|--------------------|--|
| Social- Cultural                | Pilaló             | <ul style="list-style-type: none"> <li>➤ Falta de apoyo de entidades públicas y privadas para la ejecución de proyectos turísticos</li> <li>➤ Falta de presupuesto para proyectos turísticos</li> <li>➤ Mala coordinación entre organismos que apoyan el turismo con las parroquias..</li> <li>➤ Falta de límites territoriales</li> <li>➤ Desigualda en la ejecución de otras publicas en las parroquias urbanas y rurales</li> </ul> |
|                                 | Angamarca          |  |
|                                 | La Victoria        |  |
|                                 | Guangaje           |  |
|                                 | Tingo la esperanza |  |
|                                 | Zumbahua           |  |
|                                 | Pujilí             |  |
| Ambiental                       |                    | <ul style="list-style-type: none"> <li>➤ Senderos naturales en deterioro.</li> <li>➤ Problemas ambientales por desechos sólidos.</li> <li>➤ Contaminacion del aire por la quema de basura</li> </ul>   |
| Turístico                       |                    | <ul style="list-style-type: none"> <li>➤ Senderos naturales en deterioro.</li> <li>➤ Falta de mantenimiento de infraestructura</li> <li>➤ Falta de aprovechamiento en atractivos y planta turística.</li> <li>➤ Insuficiente recepción de turistas.</li> <li>➤ Inadecuados servicios de alojamiento, alimentación</li> </ul>   |

## 11. IMPACTOS

Durante la investigación se a podido determinar distintos impactos ya sean estos positivos o negativos los cuales se detallan en los siguientes ámbitos:

Socio- cultural

Técnicos

### 11.1. Impactos Socio- cultural

El desarrollo del proyecto en el ámbito socio- cultura nos permitió obtener información real de la situación actual del cantón lo cual es positivo ya que podremos indentificar cuales son las medidas que deben tomar las autoridades o los prestadores de servicios para que el turismo se desarrolle.

### 11.2. Impactos Técnicos

La realización de la matriz PEST contribuye al levantamiento de información sobres el sistema turístico del cantón Pujilí permitiendonos conocer su estado actual.

## 12. PRESUPUESTO PARA LA ELABORACIÓN DEL PROYECTO:

**Tabla 17:**  
*Presupuesto*

|                              | Cantidad | Unidad De Medida | Valor Unitario. | Valor Total.     |
|------------------------------|----------|------------------|-----------------|------------------|
| <b>RECURSOS MATERIALES</b>   |          |                  |                 |                  |
| Papel bond                   | 1        | Resmas           | \$ 5,00         | \$ 5,00          |
| Impresiones                  | 150      | Unidades         | \$ 0,10         | \$ 15,00         |
| Carpetas                     | 2        | Unidades         | \$ 0,50         | \$ 1,00          |
| Anillados                    | 6        | Unidades         | \$ 3,00         | \$ 18,00         |
| Cuaderno de campo            | 1        | Unidades         | \$ 2,50         | \$ 2,50          |
| Esféro ,lápiz, borrador      | 2        | Unidades         | \$ 3,50         | \$ 3,50          |
| <b>TOTAL</b>                 |          |                  |                 | <b>45,00</b>     |
| <b>RECURSOS TECNOLÓGICOS</b> |          |                  |                 |                  |
| Uso de internet              | 300      | Horas            | \$ 0,70         | \$ 210,00        |
| GPS                          | 1        | Unidades         | \$ 100          | \$ 100,00        |
| Cámara                       | 1        | Unidades         | \$ 300          | \$ 300,00        |
| Proyector                    | 1        | Horas            | \$ 1,50         | \$ 1,50          |
| <b>TOTAL</b>                 |          |                  |                 | <b>\$ 611,50</b> |

---

**RECURSOS HUMANOS**

---

|       |   |          |    |       |    |     |
|-------|---|----------|----|-------|----|-----|
| TUTOR | 1 | 16 horas | \$ | 11,25 | \$ | 900 |
|-------|---|----------|----|-------|----|-----|

---

|          |   |          |    |       |    |       |
|----------|---|----------|----|-------|----|-------|
| LECTORES | 3 | 12 horas | \$ | 11,25 | \$ | 2.025 |
|----------|---|----------|----|-------|----|-------|

---

|       |  |  |  |  |    |             |
|-------|--|--|--|--|----|-------------|
| TOTAL |  |  |  |  | \$ | <b>2925</b> |
|-------|--|--|--|--|----|-------------|

---

**MOVILIZACION Y TRANSPORTE**

---

|      |    |          |    |      |    |       |
|------|----|----------|----|------|----|-------|
| Taxi | 10 | Unidades | \$ | 2,00 | \$ | 20,00 |
|------|----|----------|----|------|----|-------|

---

|     |    |          |    |      |    |       |
|-----|----|----------|----|------|----|-------|
| Bus | 10 | Unidades | \$ | 3,00 | \$ | 30,00 |
|-----|----|----------|----|------|----|-------|

---

|       |  |  |  |  |    |              |
|-------|--|--|--|--|----|--------------|
| TOTAL |  |  |  |  | \$ | <b>50,00</b> |
|-------|--|--|--|--|----|--------------|

---

|           |  |  |  |  |    |                |
|-----------|--|--|--|--|----|----------------|
| SUB TOTAL |  |  |  |  | \$ | <b>3631.50</b> |
|-----------|--|--|--|--|----|----------------|

---

|                 |  |  |  |  |    |               |
|-----------------|--|--|--|--|----|---------------|
| 10% imprevistos |  |  |  |  | \$ | <b>363.15</b> |
|-----------------|--|--|--|--|----|---------------|

---

|       |  |  |  |  |    |                |
|-------|--|--|--|--|----|----------------|
| TOTAL |  |  |  |  | \$ | <b>3994.65</b> |
|-------|--|--|--|--|----|----------------|

---

**Elaborado por:** Alexandra Risueño

## **13. CONCLUSIONES Y RECOMENDACIONES**

### **13.1. Conclusiones**

- Con el levantamiento de información de la planta turística se a determinado que el cantón Pujilí cuenta con 172 establecimientos en los cuales encontramos hoteles, bares, restaurantes, y 39 atractivos turísticos en donde se comprende los atractivos naturales y culturales los mismos que pueden ser utilizados para el desarrollo de las actividades turísticas y potenciar el turismo en el cantón.
- La actividad turística atraves del tiempo se ha vuelto una de las alternativas económicas mas sustentables en estos tiempos por lo cual el levantamiento de información nos permitió conocer cuales son las carencias y los distintos problemas turísticos que presenta el cantón Pujilí donde se ven involucrado el ámbito social, cultural, ambiental, turístico,dándonos como resultado la falta de sanidad ,comunicación, transporte, energía y la desigualdad que existe entre las parroquias rurales y urbanas.

### **13.2. Recomendaciones:**

- Es importante tomar mas encuesta a los problemas turísticos y los servicios que brinda el cantón como también el estado en el que se encuentra para poder brindar una mejor servicio a los turistas y que el desarrollo del turismo se incremente.
- Es importante trabajar con las parroquias rurales y mejorar los servicios básicos que estas requieren para mejorar el turismo ya que en cada una de ellas se a encontrado un potencial turístico el cual debe ser aprovechado y promocionado.

### 13 REFERENCIAS

- Cabrera, P. (24 de 03 de 1994). turismo explore. Recuperado el 13 de 06 de 2018, de <https://www.turismo.gob.ec/>*
- Dalles, L. P. (30 de octubre de 2012). EL TURISMO II. Obtenido de EL TURISMO II: <http://www.abc.com.py/edicion-impres/suplementos/escolar/el-turismo-ii-471163.html>*
- El Universo. (24 de Enero de 2019). CARTAS AL DIRECTO, Economía. Obtenido de <https://www.eluniverso.com/tema/ministerio-turismo>*
- Krapf, W. H.–K. (1 de Febrero de 2017). ORIGEN DEL TURISMO. Obtenido de ORIGEN DEL TURISMO: <https://mascotaschulas.wordpress.com/2017/02/01/walter-hunziker-kurt-krapf/>*
- López, A. (2014) Plan de desarrollo turístico para la Parroquia de Chaltura en la Provincia de Imbabura. Universidad Técnica Equinoccial, Ecuador. Obtenido de [http://repositorio.ute.edu.ec/bitstream/123456789/13475/1/55343\\_1.pdf](http://repositorio.ute.edu.ec/bitstream/123456789/13475/1/55343_1.pdf)*
- López, H. H. (12 de 2012). INVENTARIO TURISTICO . Obtenido de INVENTARIO TURISTICO : <http://inventarioturisticolopez.blogspot.com/2012/12/inventario-turistico.html>*
- Macías, M. (2014). Ecuador un destino para casarse. Universidad de las Americas, Ecuador. Obtenido de <http://dspace.udla.edu.ec/bitstream/33000/1287/1/UDLA-EC-TIAEHT-2014-08.pdf>*
- Maldonado, J. & Rueda T. (2007). Proyecto de creación de una hostería ecológica en la parroquia de Mindo, como aporte al fomento del turismo de la zona. Instituto de Altos Estudios Nacionales, Ecuador. Obtenido de <http://repositorio.iaen.edu.ec/bitstream/24000/62/1/CD-IAEN-0075.pdf>*
- Mincetur. (s.f.). Conceptos Fundamentales del Turismo. Obtenido de Conceptos Fundamentales del Turismo: <http://www.ucipfg.com/Repositorio/MGTS/MGTS15/MGTSV15-07/semana3/LS3.2.pdf>*

*Ministerio de Turismo. (19 de Enero de 2019). PROGRAMAS Y SERVICIOS. Obtenido de*  
<https://www.turismo.gob.ec/programas-y-servicios/>

*Ministerio de Turismo de Ecuador. (19 de Enero de 2019). VIAJES Y TURISMOS AL DIA. Obtenido de*  
<http://www.viajesyturismoaldia.com/organismos-de-turismo/paises/ecuador/ministerio-de-turismo-de-ecuador/>

*MX, E. D. (13 de mayo de 2013). Definición. Obtenido de Definición:*  
<https://definicion.mx/?s=Diagn%C3%B3stico>

*Planta Turística (17 de enero ). Obtenido de Scribd:*  
<https://es.scribd.com/doc/57604500/planta-turistica>

*Pública FM. (09 de marzo de 2019). Turismo crece en Ecuador en lo que va de 2018. Obtenido de*  
<https://www.publicafm.ec/noticias/actualidad/1/ingreso-turistas-ecuador-turismo-economia>

*Quijano, C. R. (03 de Marzo de 2009). Manual para el diagnóstico turístico local. Obtenido de*  
**MANUAL PARA EL DIAGNÓSTICO TURÍSTICO LOCAL:**  
<http://unrn.edu.ar/blogs/pt/files/2013/03/6-Ricaurte09-GuiaPlanTuris-ver-fichas-al-final-post-2007.pdf>

*Quijano, C. R. (s.f.). MANUAL PARA EL .*

*Ramirez, D. (17 de enero de 2013). Problemas sociales en el Turismo. Obtenido de Problemas sociales en el Turismo:*  
<http://dayanitaramirez.blogspot.com/>

*Turismo ConCiencia . (19 de Mayo de 2012). Obtenido de Turismo ConCiencia :*  
<https://jorgepaguay.wordpress.com/2012/05/19/temas-pendientes-en-el-turismo-ecuatoriano/>



Universidad  
Técnica de  
Cotopaxi

CENTRO DE IDIOMAS

1

## 14. APÉNDICES

Apéndice 1. Aval de traducción del resumen al idioma inglés

### *AVAL DE TRADUCCIÓN*

En calidad de Docente del Idioma Inglés del Centro de Idiomas de la Universidad Técnica de Cotopaxi; en forma legal **CERTIFICO** que: La traducción del resumen de tesis al Idioma Inglés presentado por la Señorita Egresada de la Carrera de **INGENIERÍA EN ECOTURISMO** de la Facultad de **CIENCIAS AGROPECUARIAS Y RECURSOS NATURALES: RISUEÑO HINOJOSA VERÓNICA ALEXANDRA**, cuyo título versa "**DIAGNÓSTICO SITUACIONAL PARA IDENTIFICAR LOS POSIBLES PROBLEMAS TURÍSTICOS EN EL CANTÓN PUJILÍ**" lo realizó bajo mi supervisión y cumple con una correcta estructura gramatical del Idioma.

Es todo cuanto puedo certificar en honor a la verdad y autorizo a la peticionaria hacer uso del presente certificado de la manera ética que estimare conveniente.

Latacunga, **Febrero del 2019**

Atentamente,

.....  
**LCDO. BOLÍVAR MAXIMILIANO CEVALLOS GALARZA**  
**DOCENTE CENTRO DE IDIOMAS**  
**C.C. 091082166-9**



CENTRO  
DE IDIOMAS

Apéndice 1. Hojas de Vida del equipo de trabajo



**UNIVERSIDAD TÉCNICA DE COTOPAXI**  
**DATOS INFORMATIVOS PERSONAL DOCENTE**

**DATOS PERSONALES**

**APELLIDOS:** Sampedro Arrieta

**NOMBRES:** Milton Alberto

**ESTADO CIVIL:** Casado

**CÉDULA DE CIUDADANÍA:** 0602636987

**NÚMERO DE CARGAS FAMILIARES:** 2

**LUGAR Y FECHA DE NACIMIENTO:** Riobamba 09 De Enero Del 1076

**DIRECCIÓN DOMICILIARIA:** Riobamba

**TELÉFONO CONVENCIONAL:** 032393061

**TELÉFONO CELULAR:** 0984509068

**EMAIL INSTITUCIONAL:** milton.sampedro@utc.edu.ec

**TIPO DE DISCAPACIDAD:** N/A

**ESTUDIOS REALIZADOS Y TÍTULOS OBTENIDOS**

| NIVEL  | TITULO OBTENIDO                           | FECHA DE REGISTRO | CÓDIGO DEL REGISTRO CONESUP O SENESCYT |
|--------|---|-------------------|--|
| TERCER | Ingeniero En Ecoturismo                   | 24-10-2004        | 1002 -04-533659                        |
| TERCER | Guía Profesional De Turismo               | 08-08-2011        | 1002-11-1077036                        |
| CUARTO | Magister En Educación Y Desarrollo Social | 09-09-2013        | 1032-13-86039100                       |

**PUBLICACIONES RECIENTES**

| Autor/ Coautor | Nombre del Artículo  | Nombre de la revista   | Lugar (País-ciudad) | Fecha de la publicación |
|----------------|--|--|---------------------|-------------------------|
| Autor          | “Estudio de la incidencia en el desarrollo local de corredores turísticos. Caso de estudio cantón Pallatanga, provincia Chimborazo, Ecuador” | “TURyDES, Turismo y Desarrollo Local” (ISSN: 1988-5261), LATINDEX, C.I.R.E.T | Málaga              | 18 de julio de 2017.    |
| Autor          | “La exportación de cereal de quinua orgánica al mercado de Hamburgo- Alemania”, como parte del libro “ <i>FACETAS ACADÉMICAS</i> ”           | “FACETAS ACADÉMICAS” Libro bajo el ISBN: <b>978-9942-759-51-1</b>            | Guayaquil           | 18 de diciembre de 2017 |



|         |  |   |                     |                                      |
|---------|--|---|---------------------|--------------------------------------|
| Autor   | “Las relaciones de género en la formación Humanista en Ecuador”  | “Revista Caribeña de las Ciencias Sociales”, (ISSN: 2254-7630), | Málaga              | 9 de mayo de 2016.                   |
| Coautor | “La Capacidad de Carga Turística como una herramienta de planificación en turismo”                                   | ESPE  | Ecuador-Latacunga   | 2016                                 |
| Coautor | Planificación para la conservación de sitios del turismo sostenible, caso bosque de Leonan, provincia de Chimborazo. | UTCiencia   | Ecuador - Latacunga | Aprobado para publicación, volumen 4 |
| Coautor | Diagnóstico ornitológico en el campus Salache  | Libro   | Ecuador - Latacunga | Aprobado para publicación digital    |

### **HISTORIAL PROFESIONAL**

**FACULTAD Y CARRERA EN LA QUE LABORA:** Facultad de Ciencias Agropecuarias y Recursos Naturales – Ecoturismo

**ÁREA DEL CONOCIMIENTO EN LA CUAL SE DESEMPEÑA:** Servicios: 81 Servicios personales

**PERÍODO ACADÉMICO DE INGRESO A LA UTC:** Octubre 2016

-----  
**FIRMA**



## UNIVERSIDAD TÉCNICA DE COTOPAXI

### DATOS INFORMATIVOS PERSONAL DEL ESTUDIANTE

#### DATOS PERSONALES

**APELLIDOS:** Risueño Hinojosa

**NOMBRES:** Verónica Alexandra

**ESTADO CIVIL:** Soltera

**CÉDULA DE CIUDADANÍA:** 055007260-7

**NÚMERO DE CARGAS FAMILIARES:** 1

**LUGAR Y FECHA DE NACIMIENTO:** Latacunga 21 de diciembre de 1995

**DIRECCIÓN DOMICILIARIA:** Pujilí -Barrio San Sebastián

**TELÉFONO CONVENCIONAL:** 032724771

**TELÉFONO CELULAR:** 0995093657

**EMAIL INSTITUCIONAL:** ver.risueno7@utc.edu.ec

**TIPO DE DISCAPACIDAD:** N/A

**# DE CARNET CONADIS:** N/A

#### ESTUDIOS REALIZADOS Y TÍTULOS OBTENIDOS

|                             |   |
|-----------------------------|---|
| <b>Formación superior</b>   | Ingeniería en Ecoturismo en la Universidad Técnica de Cotopaxi ( en curso ) |
| <b>Formación secundaria</b> | Colegio Experimental "Provincia de Cotopaxi" especialidad Físico Matemático |
| <b>Formación primaria</b>   | Escuela "Dr. Pablo Herrera"   |



-----  
**FIRMA**

**UNIVERSIDAD TÉCNICA DE COTOPAXI**



**DATOS INFORMATIVOS PERSONAL DOCENTE**

**DATOS PERSONALES**

**APELLIDOS:** Vinueza Morales

**NOMBRES:** Diana Karina

**ESTADO CIVIL:** Soltera

**CÉDULA DE CIUDADANÍA:** 1716060148

**NÚMERO DE CARGAS FAMILIARES:** 2

**LUGAR Y FECHA DE NACIMIENTO:** 05/11/1984

**DIRECCIÓN DOMICILIARIA:** Av. Simón Bolívar y Av. Gral. Rumiñahui, Quito.

**TELÉFONO CELULAR:** 0994240704

**EMAIL INSTITUCIONAL:** diana.vinueza@utc.edu.ec

**TIPO DE DISCAPACIDAD:** N/A

**# DE CARNET CONADIS:** N/A

**ESTUDIOS REALIZADOS Y TÍTULOS OBTENIDOS**

| NIVEL         | TITULO OBTENIDO                                    | FECHA DE REGISTRO | CÓDIGO DEL REGISTRO CONESUP O SENESCYT |
|---------------|--|-------------------|--|
| <b>TERCER</b> | Licenciada en Turismo Histórico Cultural           | 2008-01-15        | 1005-08-806777                         |
| <b>CUARTO</b> | Magister en Ecoturismo y Manejo de Áreas Naturales | 2016-05-23        | 1032-2016-1675427                      |

**PUBLICACIONES RECIENTES**

| Autor/ Coautor de artículo indexado | Nombre del Artículo                           | Nombre de la revista | Lugar (País-ciudad) | Fecha de la publicación             |
|-------------------------------------|---|----------------------|---------------------|-------------------------------------|
| Autor                               | Diagnóstico ornitológico en el campus Salache | Libro                | Ecuador - Latacunga | (Aprobado para publicación digital) |

|         |   |           |                     |  |
|---------|---|-----------|---------------------|--|
| Coautor | Planificación para la conservación de sitios del turismo sostenible, caso bosque de Leonana, provincia de Chimborazo. | UTCiencia | Ecuador - Latacunga | (Aprobado para publicación, volumen 4) |
|---------|---|-----------|---------------------|--|

**HISTORIAL PROFESIONAL**

**FACULTAD Y CARRERA EN LA QUE LABORA:** Facultad de Ciencias Agropecuarias y Recursos Naturales – Ecoturismo

**ÁREA DEL CONOCIMIENTO EN LA CUAL SE DESEMPEÑA:** Servicios: 81 Servicios personales, 85 Protección del medio ambiente

-----

**FIRMA**



## UNIVERSIDAD TÉCNICA DE COTOPAXI

### DATOS INFORMATIVOS PERSONAL DOCENTE

#### DATOS PERSONALES

**APELLIDOS:** Rodas Vinueza

**NOMBRES:** Daniela Alejandra

**ESTADO CIVIL:** Soltera

**CÉDULA DE CIUDADANÍA:** 172222086-8

**NÚMERO DE CARGAS FAMILIARES:** 0

**LUGAR Y FECHA DE NACIMIENTO:** QUITO, 28 De Abril De 1989

**DIRECCIÓN DOMICILIARIA:** José Xironza s2-27 y Francisco Matiz

**TELÉFONO CONVENCIONAL:** 023194447

**TELÉFONO CELULAR:** 0998019555

**EMAIL INSTITUCIONAL:** daniela.rodas@utc.edu.ec

**TIPO DE DISCAPACIDAD:** N/A

**# DE CARNET CONADIS:** N/A

#### ESTUDIOS REALIZADOS Y TÍTULOS OBTENIDOS

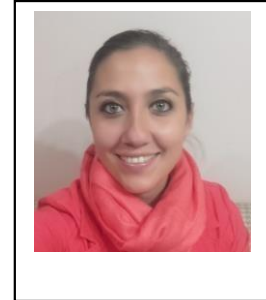

| NIVEL  | TÍTULO OBTENIDO  | FECHA DE REGISTRO | CÓDIGO DEL REGISTRO CONESUP O SENESCYT |
|--------|--|-------------------|--|
| TERCER | Ingeniería en Administración y Dirección de Empresas Hoteleras | 06-11-2013        | 1036-13-1247547                        |

|               |   |            |           |
|---------------|---|------------|-----------|
| <b>CUARTO</b> | Master Universitario en Gestión Internacional del Turismo mención en Gestión Internacional de Destinos Turísticos | 09-03-2017 | 724197109 |
|---------------|---|------------|-----------|

### HISTORIAL PROFESIONAL

Facultad de Ciencias Agropecuarias y Recursos Naturales

#### **ÁREA DEL CONOCIMIENTO EN LA CUAL SE DESEMPEÑA:**

Administración de Empresas Hoteleras / Gestión de Turismo Internacional

FECHA DE INGRESO A LA UTC: **Abril 2017**

-----

**Firma**



## UNIVERSIDAD TÉCNICA DE COTOPAXI

### DATOS INFORMATIVOS PERSONAL DOCENTE

#### DATOS PERSONALES

**APELLIDOS:** Andrade Ayala

**NOMBRES:** Andrea Isabel

**ESTADO CIVIL:** Soltera

**CÉDULA DE CIUDADANÍA:** 1719291468

**NÚMERO DE CARGAS FAMILIARES:** 0

**LUGAR Y FECHA DE NACIMIENTO:** 16/01/1986

**DIRECCIÓN DOMICILIARIA:** Manuel Checa y Barba N 65 – 33, y Joaquín Pareja

**TELÉFONO CONVENCIONAL:** 023455320

**TELÉFONO CELULAR:** 0984255539

**EMAIL INSTITUCIONAL:** andrea.andrade@utc.edu.ec

**TIPO DE DISCAPACIDAD:** N/A

**# DE CARNET CONADIS:** N/A

#### ESTUDIOS REALIZADOS Y TÍTULOS OBTENIDOS

| NIVEL         | TITULO OBTENIDO                                    | FECHA DE REGISTRO | CÓDIGO DEL REGISTRO CONESUP O SENESCYT |
|---------------|--|-------------------|--|
| <b>TERCER</b> | Ingeniera en Empresas Turísticas y Áreas Naturales | 11-08-2009        | 1032-09-940453                         |
| <b>CUARTO</b> | Master of Forest Ecosystem Science                 | 10-03-2015        | 7057 R-15-21991                        |

#### PUBLICACIONES RECIENTES

| Autor/ Coautor de artículo indexado | Nombre del Artículo   | Nombre de la revista | Lugar (País-ciudad) | Fecha de la publicación |
|-------------------------------------|---|----------------------|---------------------|-------------------------|
| Coautor                             | Planificación para la conservación de sitios del turismo sostenible, caso | UTCiencia            | Ecuador - Latacunga | (Aprobado para          |

|         |   |       |                     |                                     |
|---------|---|-------|---------------------|-------------------------------------|
|         | bosque de Leonana, provincia de Chimborazo.   |       |                     | publicación, volumen 4)             |
| Coautor | Diagnóstico ornitológico en el campus Salache | Libro | Ecuador - Latacunga | (Aprobado para publicación digital) |

**HISTORIAL PROFESIONAL**

**FACULTAD Y CARRERA EN LA QUE LABORA:** Facultad de Ciencias Agropecuarias y Recursos Naturales – Ecoturismo

**ÁREA DEL CONOCIMIENTO EN LA CUAL SE DESEMPEÑA:** Servicios: 81 Servicios personales, 85 Protección del medio ambiente

**PERÍODO ACADÉMICO DE INGRESO A LA UTC:** Abril – Agosto 2015

-----



**Apéndice 2.** Guía de preguntas para la entrevista

1. Conoce si las autoridades o personas particulares realizan y ejecutan proyectos turísticos
2. ¿Existe el apoyo por parte de las autoridades para el desarrollo el turismo?
3. ¿Cuál sería su participación en posibles proyectos turísticos?
4. ¿Qué atractivos turísticos conoce?
5. ¿Qué actividades considera que se deberían desarrollar?
6. ¿Qué servicios turísticos hace falta para desarrollar el turismo?
7. ¿De los servicios básicos considera que faltan algunos o necesitan mejorar?
8. ¿Existen suficientes medios de transporte para movilizarse?
9. ¿En qué estado se encuentran las vías y carreteras?

**Apéndice 3.**  
*Población*

| Parroquias           | Masculino#    | Femenino #    | TOTAL#        | Masculino%  | Femenino %  | TOTAL%       |
|----------------------|---------------|---------------|---------------|-------------|-------------|--------------|
| Pujilí               | 15.732        | 17.698        | 33.430        | 22,8        | 25,7        | 48,5         |
| La Victoria          | 1.438         | 1.381         | 2.819         | 2,1         | 2,0         | 4,1          |
| Zumbahua             | 5.924         | 6.719         | 12.643        | 8,6         | 9,8         | 18,4         |
| Angamarca            | 2.480         | 2769          | 5.249         | 3,6         | 4,0         | 7,6          |
| Guangaje             | 3.809         | 4.217         | 8.026         | 5,5         | 6,1         | 11,7         |
| Pilaló               | 1630          | 1010          | 2.640         | 2,4         | 1,5         | 3,8          |
| Tingo La esperanza   | 2081          | 1970          | 4.051         | 3,0         | 2,9         | 5,9          |
| <b>total general</b> | <b>33.094</b> | <b>35.764</b> | <b>68.858</b> | <b>48,1</b> | <b>51,9</b> | <b>100,0</b> |

Elaborado por: Alexandra Risueño

Fuente: PDYOT Cantón Pujilí año 2015

**Apéndice 4.**  
*Etnias*

| Parroquias            | Indíge<br>na  | Afro-<br>Ecuatorianos | Negro<br>/a | Mulato<br>/a | Montubi<br>o/a | Mestizo<br>/a | Blanco<br>/a | Otos/<br>a | Total       |
|-----------------------|---------------|-----------------------|-------------|--------------|----------------|---------------|--------------|------------|-------------|
| Pujilí                | 10.176        | 216                   | 4           | 51           | 162            | 22.397        | 395          | 29         | 33.430      |
| La Victoria           | 262           | 4                     |             | 5            | 24             | 2.645         | 75           | 1          | 3016        |
| Zumbahua              | 12.503        | 10                    | 2           | 1            | 2              | 74            | 34           | 17         | 12.643      |
| Angamarca             | 2.453         | 15                    | 2           | 16           | 11             | 2.670         | 75           | 7          | 5.249       |
| Guangaje              | 7.969         | 0                     | 0           | 2            | 1              | 17            | 2            | 1          | 7.992       |
| Pilaló                | 1973          | 1                     | 0           | 0            | 12             | 617           | 37           | 0          | 2640        |
| Tingo La<br>esperanza | 420           | 32                    | 7           | 15           | 100            | 3.399         | 76           | 2          | 4.051       |
| <b>total general</b>  | <b>35.756</b> | <b>278</b>            | <b>15</b>   | <b>90</b>    | <b>312</b>     | <b>31819</b>  | <b>694</b>   | <b>57</b>  | <b>6902</b> |

**Elaborado por:** Alexandra Risueño

**Fuente:** PDYOT Cantón Pujilí año 2015

**Apéndice 5.**

*Presidentes de la junta parroquial*

| <b>Parroquias</b>         | <b>Presidentes de la Junta Parroquial</b> | <b>Parroquia</b> |
|---------------------------|---|------------------|
| <b>Pujilí</b>             | Dr. Fernando Matute                       | Urbana           |
| <b>La Victoria</b>        | Ing. Galo Jiménez                         | Rural            |
| <b>Zumbahua</b>           | Alfonso Tulpa                             | Rural            |
| <b>Angamarca</b>          | Lic. Oswaldo Guamán                       | Rural            |
| <b>Guangaje</b>           | Jorge Toaquiza                            | Rural            |
| <b>Pilaló</b>             | Hector Guamán                             | Rural            |
| <b>Tingo La esperanza</b> | Ing. Jaime Cando                          | Rural            |

**Elaborado por:** Alexandra Risueño

**Fuente:** PDYOT Cantón Pujilí año 2015

**Apéndice 6.**

*Barrios*

| <b>Parroquias</b>         | <b>Urbanas</b> | <b>Rurales</b> | <b>Total General</b> |
|---------------------------|----------------|----------------|----------------------|
| <b>Pujilí</b>             | 84             |                | 84                   |
| <b>La Victoria</b>        |                | 8              | 8                    |
| <b>Zumbahua</b>           |                | 25             | 25                   |
| <b>Angamarca</b>          |                | 38             | 38                   |
| <b>Guangaje</b>           |                | 33             | 33                   |
| <b>Pilaló</b>             |                | 25             | 25                   |
| <b>Tingo La esperanza</b> |                | 25             | 25                   |
| <b>total general</b>      | 84             | 154            | 238                  |

**Elaborado por:** Alexandra Risueño

**Fuente:** PDYOT Cantón Pujilí año 2015

**Apéndice 7.**

*Comunidades*

| <b>Parroquias</b>         | <b>Urbanas</b> | <b>Rurales</b> | <b>Total General</b> |
|---------------------------|----------------|----------------|----------------------|
| <b>Pujilí</b>             | 52             |                | 52                   |
| <b>La Victoria</b>        |                |                | 0                    |
| <b>Zumbahua</b>           |                |                | 0                    |
| <b>Angamarca</b>          |                |                | 0                    |
| <b>Guangaje</b>           |                |                | 0                    |
| <b>Pilaló</b>             |                |                | 0                    |
| <b>Tingo La esperanza</b> |                |                | 0                    |
| <b>total general</b>      | 52             | 0              | 52                   |

**Elaborado por:** Alexandra Risueño

**Fuente:** PDYOT Cantón Pujilí año 2015

**Apéndice 8.**  
*Manejo de desechos*

| Nombre de la Parroquia | Por carro recolector | %         | La arrojan en terreno baldío o quebrada | %         | La queman   | %         | La entierran | %        | La arrojan al río, acequia o canal | %        | De otra forma | %        | Total        | %          |
|------------------------|----------------------|-----------|---|-----------|-------------|-----------|--------------|----------|------------------------------------|----------|---------------|----------|--------------|------------|
| Pujilí                 | 3059                 | 85        | 753                                     | 30        | 3911        | 45        | 465          | 35       | 80                                 | 21       | 88            | 59       | 8356         | 50         |
| Angamarca              | 93                   | 3         | 327                                     | 13        | 779         | 9         | 103          | 8        | 41                                 | 11       | 3             | 2        | 1346         | 8          |
| Guangaje               | 0                    | 0         | 322                                     | 13        | 1025        | 12        | 228          | 17       | 74                                 | 20       | 14            | 9        | 1663         | 10         |
| La Victoria            | 285                  | 8         | 85                                      | 3         | 419         | 5         | 57           | 4        | 9                                  | 2        | 9             | 6        | 864          | 5          |
| Pilaló                 | 0                    | 0         | 140                                     | 6         | 389         | 4         | 65           | 5        | 10                                 | 3        | 8             | 5        | 612          | 4          |
| Tingo                  | 157                  | 4         | 454                                     | 18        | 346         | 4         | 43           | 3        | 41                                 | 11       | 5             | 3        | 1046         | 6          |
| Zumbahua               | 26                   | 1         | 409                                     | 16        | 1794        | 21        | 361          | 27       | 119                                | 32       | 23            | 15       | 2732         | 16         |
| <b>TOTAL</b>           | <b>3620</b>          | <b>22</b> | <b>2490</b>                             | <b>15</b> | <b>8663</b> | <b>52</b> | <b>1322</b>  | <b>8</b> | <b>374</b>                         | <b>2</b> | <b>150</b>    | <b>1</b> | <b>16619</b> | <b>100</b> |

Fuente: PDYOT Cantón Pujilí año 2015

**Apéndice 9.**  
*Agua*

| Procedencia principal del agua recibida | Pujilí      | %         | Angamarca   | %        | Guangaje    | %         | La Victoria | %        | Pilaló     | %        | Tingo       | %        | Zumbahua    | %         | Total        | %          |
|---|-------------|-----------|-------------|----------|-------------|-----------|-------------|----------|------------|----------|-------------|----------|-------------|-----------|--------------|------------|
| De red pública                          | 4705        | 56        | 389         | 29       | 291         | 17        | 565         | 65       | 195        | 32       | 398         | 38       | 762         | 28        | 7307         | 44         |
| De pozo                                 | 337         | 4         | 304         | 23       | 589         | 35        | 0           | 0        | 236        | 39       | 17          | 2        | 955         | 35        | 2439         | 15         |
| De río, vertiente, acequia o canal      | 2980        | 36        | 608         | 45       | 706         | 42        | 251         | 29       | 171        | 28       | 617         | 59       | 867         | 32        | 6202         | 37         |
| De carro repartidor                     | 17          | 0         | 0           | 0        | 0           | 0         | 0           | 0        | 0          | 0        | 0           | 0        | 0           | 0         | 17           | 0          |
| Otro (Agua lluvia/albarrada)            | 317         | 4         | 45          | 3        | 77          | 5         | 48          | 6        | 10         | 2        | 14          | 1        | 148         | 5         | 659          | 4          |
| <b>Total</b>                            | <b>8356</b> | <b>50</b> | <b>1346</b> | <b>8</b> | <b>1663</b> | <b>10</b> | <b>864</b>  | <b>5</b> | <b>612</b> | <b>4</b> | <b>1046</b> | <b>6</b> | <b>2732</b> | <b>16</b> | <b>16625</b> | <b>100</b> |

Fuente: PDYOT Cantón Pujilí año 2015

**Apéndice 10.**  
*Salud*

| Parroquias                | Hospital cantonal | Subcentros | Dispensarios | Puestos de salud | Total     |
|---------------------------|-------------------|------------|--------------|------------------|-----------|
| <b>Pujilí</b>             | <b>1</b>          |            | <b>6</b>     | <b>1</b>         | <b>8</b>  |
| <b>La Victoria</b>        |                   | <b>1</b>   |              |                  | <b>1</b>  |
| <b>Zumbahua</b>           | <b>1</b>          |            | <b>1</b>     | <b>1</b>         | <b>3</b>  |
| <b>Angamarca</b>          |                   | <b>1</b>   | <b>2</b>     |                  | <b>3</b>  |
| <b>Guangaje</b>           |                   |            | <b>1</b>     | <b>2</b>         | <b>3</b>  |
| <b>Pilaló</b>             |                   |            | <b>2</b>     |                  | <b>2</b>  |
| <b>Tingo La esperanza</b> |                   | <b>1</b>   | <b>1</b>     |                  | <b>2</b>  |
| <b>Total</b>              | <b>2</b>          | <b>5</b>   | <b>11</b>    | <b>4</b>         | <b>22</b> |

Elaborado por: Alexandra Risueño

Fuente: PDYOT Cantón Pujilí año 2015

**Apéndice 11.**  
*Servicio eléctrico*

| Parroquias           | Alumbrado domiciliario | Alumbrado público | Total General |
|----------------------|------------------------|-------------------|---------------|
| Pujilí               | 1                      | 1                 | 2             |
| La Victoria          | 1                      | 1                 | 2             |
| Zumbahua             | 1                      | 1                 | 2             |
| Angamarca            | 1                      | 1                 | 2             |
| Guangaje             | 1                      | 1                 | 2             |
| Pilaló               | 1                      | 1                 | 2             |
| Tingo La esperanza   | 1                      | 1                 | 2             |
| <b>total general</b> | <b>7</b>               | <b>7</b>          | <b>14</b>     |

Elaborado por: Alexandra Risueño

Fuente: PDYOT Cantón Pujilí año 2015

**Apéndice 12.**  
*Servicio telefónico*

| Parroquias           | Movistar | Claro    | CNT | Total General |
|----------------------|----------|----------|-----|---------------|
| Pujilí               | 1        | 1        | 1   | 3             |
| La Victoria          | 1        | 1        | 1   | 3             |
| Zumbahua             |          | 1        |     | 1             |
| Angamarca            |          | 1        |     | 1             |
| Guangaje             |          | 1        |     | 1             |
| Pilaló               |          |          |     | 0             |
| Tingo La esperanza   |          |          |     | 0             |
| <b>total general</b> | <b>2</b> | <b>5</b> |     | <b>7</b>      |

Elaborado por: Alexandra Risueño

Fuente: PDYOT Cantón Pujilí año 2015

**Apéndice 13.**  
*Servicio de internet*

| Parroquias           | Cable    | Satélital | Total General |
|----------------------|----------|-----------|---------------|
| Pujilí               | 1        |           | 1             |
| La Victoria          | 1        |           | 1             |
| Zumbahua             | 1        |           | 1             |
| Angamarca            | 1        |           | 1             |
| Guangaje             | 1        |           | 1             |
| Pilaló               | 1        |           | 1             |
| Tingo La esperanza   | 1        |           | 1             |
| <b>total general</b> | <b>7</b> | <b>0</b>  | <b>7</b>      |

Elaborado por: Alexandra Risueño

Fuente: PDYOT Cantón Pujilí año 2015

#### Apéndice 14.

##### Trasporte

| Parroquias           | Parada   | Terminal terrestre | Total General |
|----------------------|----------|--------------------|---------------|
| Pujilí               |          | 1                  | 1             |
| La Victoria          | 1        |                    | 1             |
| Zumbahua             | 1        |                    | 1             |
| Angamarca            | 1        |                    | 1             |
| Guangaje             | 1        |                    | 1             |
| Pilaló               | 1        |                    | 1             |
| Tingo La esperanza   | 1        |                    | 1             |
| <b>total general</b> | <b>6</b> | <b>1</b>           | <b>7</b>      |

Elaborado por: Alexandra Risueño

Fuente: PDYOT Cantón Pujilí año 2015

#### Apéndice 15.

##### Cooperativas de transporte

| PARROQUIAS   | Taxis        |            | Urbano       |            | Inter cantonal |            | Inter prov   |            | Carga liviana |            | Mixto        |            | Escolar      |            |
|--------------|--------------|------------|--------------|------------|----------------|------------|--------------|------------|---------------|------------|--------------|------------|--------------|------------|
|              | # Operadores | # Unidades | # Operadores | # Unidades | # Operadores   | # Unidades | # Operadores | # Unidades | # Operadores  | # Unidades | # Operadores | # Unidades | # Operadores | # Unidades |
| Pujilí       | 2            | 34         | 0            | 0          | 1              | 9          | 3            | 89         | 6             | 115        | 0            | 0          | 1            | 21         |
| Angamarca    | 0            | 0          | 0            | 0          | 0              | 0          | 0            | 0          | 0             | 0          | 0            | 0          | 0            | 0          |
| Guangaje     | 0            | 0          | 0            | 0          | 0              | 0          | 0            | 0          | 0             | 0          | 0            | 0          | 0            | 0          |
| La Victoria  | 0            | 0          | 0            | 0          | 0              | 0          | 0            | 0          | 2             | 16         | 0            | 0          | 0            | 0          |
| Pilaló       | 0            | 0          | 0            | 0          | 0              | 0          | 0            | 0          | 0             | 0          | 0            | 0          | 0            | 0          |
| Tingo        | 0            | 0          | 0            | 0          | 0              | 0          | 0            | 0          | 0             | 0          | 0            | 0          | 0            | 0          |
| Zumbahua     | 0            | 0          | 0            | 0          | 0              | 0          | 0            | 0          | 1             | 4          | 0            | 0          | 0            | 0          |
| <b>TOTAL</b> | <b>2</b>     | <b>34</b>  | <b>0</b>     | <b>0</b>   | <b>1</b>       | <b>9</b>   | <b>3</b>     | <b>89</b>  | <b>9</b>      | <b>135</b> | <b>0</b>     | <b>0</b>   | <b>1</b>     | <b>21</b>  |

Elaborado por: Alexandra Risueño

Fuente: PDYOT Cantón Pujilí año 2015

#### Apéndice 16.

##### Establecimientos turísticos

| Parroquias           | Agencias de viajes | Alojamiento | Comidas y Bebidas | Recreación, Diversión, esparcimiento | Transporte Turístico | Total General |
|----------------------|--------------------|-------------|-------------------|--------------------------------------|----------------------|---------------|
| Pujilí               |                    | 9           | 77                | 27                                   |                      | 113           |
| La Victoria          |                    | 1           | 3                 | 5                                    |                      | 9             |
| Zumbahua             |                    | 5           | 3                 | 7                                    |                      | 15            |
| Angamarca            |                    |             | 5                 | 3                                    |                      | 8             |
| Guangaje             |                    |             | 7                 | 2                                    |                      | 9             |
| Pilaló               |                    | 1           | 5                 | 3                                    |                      | 9             |
| Tingo La esperanza   |                    |             | 5                 | 4                                    |                      | 9             |
| <b>total general</b> | <b>0</b>           | <b>16</b>   | <b>105</b>        | <b>51</b>                            | <b>0</b>             | <b>172</b>    |

Elaborado por: Alexandra Risueño

Fuente: PDYOT Cantón Pujilí año 2015

#### Apéndice 17.

##### *Establecimientos turísticos*

| Parroquias          | Agencias de viajes | Alojamiento | Comidas y Bebidas | Recreación, Diversión, esparcimiento | Transporte Turístico | Total General |
|---------------------|--------------------|-------------|-------------------|--------------------------------------|----------------------|---------------|
| Agencias de viajes  |                    | 9           |                   |                                      |                      | 9             |
| Bar                 |                    | 1           |                   | 33                                   |                      | 34            |
| Cabaña              |                    | 5           |                   | 9                                    |                      | 14            |
| Cafetería           |                    |             |                   | 4                                    |                      | 4             |
| Discoteca           |                    |             |                   |                                      |                      | 0             |
| Funte de soda       |                    | 1           |                   |                                      |                      | 1             |
| Hostal              |                    |             |                   |                                      |                      | 0             |
| Hostal recidencia   |                    |             |                   |                                      |                      | 0             |
| Hosteria            |                    |             |                   |                                      |                      | 0             |
| Hotel               |                    |             |                   |                                      |                      | 0             |
| Hotel recidencia    |                    |             |                   |                                      |                      | 0             |
| Motel               |                    |             |                   |                                      |                      | 0             |
| Pension             |                    |             |                   |                                      |                      | 0             |
| Refugio             |                    |             |                   |                                      |                      | 0             |
| Restaurante         |                    |             | 102               |                                      |                      | 102           |
| Sala de recepciones |                    |             | 3                 |                                      |                      | 3             |
| Termas y baños      |                    |             |                   | 5                                    |                      | 5             |

|                             |   |    |     |    |   |  |     |
|-----------------------------|---|----|-----|----|---|--|-----|
| <b>Transporte Terrestre</b> |   |    |     |    |   |  | 0   |
| <b>Total General</b>        | 0 | 16 | 105 | 51 | 0 |  | 172 |

**Elaborado por:** Alexandra Risueño

**Fuente:** PDYOT Cantón Pujilí año 2015

#### Apéndice 18.

*Manifestaciones culturales y sitios naturales*

| Parroquias           | Manifestaciones Culturales | Sitios Naturales | Total General |
|----------------------|----------------------------|------------------|---------------|
| Pujilí               | 6                          | 1                | 7             |
| La Victoria          | 1                          |                  | 1             |
| Zumbahua             | 1                          | 2                | 3             |
| Angamarca            |                            | 2                | 2             |
| Guangaje             | 1                          |                  | 1             |
| Pilaló               |                            | 1                | 1             |
| Tingo La esperanza   |                            | 2                | 2             |
| <b>Total general</b> | <b>9</b>                   | <b>8</b>         | <b>17</b>     |

**Elaborado por:** Alexandra Risueño

**Fuente:** PDYOT Cantón Pujilí año 2015

#### Apéndice 19.

*Establecimientos de comidas y bebidas*

| <b>Restaurantes</b>               |                                 |  |  |
|-----------------------------------|---------------------------------|--|--|
| <b>NOMBRE DEL ESTABLECIMIENTO</b> | <b>DEL TIPO ESTABLECIMIENTO</b> | <b>DE DIRECCIÓN</b>  |  |
| Ven y Veras                       | Restaurante                     | Sucre y Luis Andino Gallegos, Barrio San Buenaventura                            |  |
| S/N                               | Restaurant                      | Avenida Velasco Ibarra junto al redondel del Danzante                            |  |
| Espiga de Oro                     | Restaurant                      | J.J. Olmedo y Av. Velasco Ibarra   |  |
| Kikiricuy                         | Restaurant                      | Olmedo y Teofilo Segovia   |  |
| Reina del Cisne                   | Restaurante                     | Pichincha y Marcelo Arroyo esquina   |  |
| D'JUANES                          | Restaurante                     | Rafel Morales N° 9-24 entre Gabriel Alvarez y Abdón Calderón, Barrio la Dolorosa |  |
| Monaily                           | Restaurante                     | Av. Velasco Ibarra a 200 metro de la gasolinera del Sindicato de Choferes        |  |
| Los Gatos                         | Restaurant                      | Olmedo y Av. Velasco Ibarra S/N  |  |
| Herr Broster                      | Restaurant                      | Sucre S/N y Av. Velasco Ibarra   |  |

|                         |                           |  |
|-------------------------|---------------------------|--|
| S/N                     | Restaurant                | Sucre N° 6-41 y Av. Velasco Ibarra   |
| El Sabor Quevedeño      | Restaurante               | Av. Velasco Ibarra frente al Colegio Provincia de Cotopaxi                   |
| La Sason de mi tierra   | Restaurante y Resepciones | Sucre y Av. Velasco Ibarra   |
| Tradiciones Culinarias  | Restaurante               | Av. Velasco Ibarra y Klever Limaico, frente al Colegio Provincia de Cotopaxi |
| La Sazón de mi tierra   | Restaurante               | Sucre entre Av. Velasco Ibarra y Belisario Quevedo                           |
| Delicias Manabitas      | Restaurante               | Av. José María Velasco Ibarra junto a la Unidad de Policía Comunitaria       |
| S/N                     | Restaurant                | Av. Velasco Ibarra   |
| Food Delicious          | Restaurant                | Pasaje Toro Lema   |
| S/N                     | Restaurant                | Belisario Quevedo  |
| Restaurant Sinchahuasín | Restaurant                | Sucre N° 6-51 y Av. Velasco Ibarra   |
| Las Delicias            | Restaurante               | Pichincha y Garcia Moreno  |
| Asadero El Criollo      | Restaurant                | Sucre y Teófilo Segovia N° 782   |
| Mundo Pizza             | Restaurant                | Av. Velasco Ibarra Barrio el Portal  |
| Sandy                   | Restaurante               | Av. Velasco Ibarra diagonal al Redondel del monumento al Danzante            |
| Picanteria Imeldita     | Restaurant                | Sucre y Teófilo Segovia  |
| Frank's                 | Salón                     | Rafael Villacis y Av. Velasco Ibarra   |
| Cafelisa                | Salón                     | Calle Vicente Rocafuerte, Pasaje Gonzalo Herrera y Gacia Moreno              |

#### COMIDA RÁPIDA Y PICANTERIAS

| NOMBRE DEL ESTABLECIMIENTO    | TIPO ESTABLECIMIENTO | DIRECCIÓN                            |
|-------------------------------|----------------------|--------------------------------------|
| S/N                           | Venta de Comida      | Plaza Sucre Local N° 1, Sector Norte |
| Mini Local de Comidas Rapidas | Comida Rapida        | Rafael Morales 6-07 y Juan Salinas   |
| SUPER POLLO RICO              | Comida Rapida        | Av. Velasco Ibarra y Rafael Villacís |
| SUPER POLLO RICO              | Comida Rapida        | Av. Velasco Ibarra y Rafael Villacís |



|                           |                           |   |
|---------------------------|---------------------------|---|
| Papitas Fritas al Paso    | Comida Rapida             | Calle Simón Bolívar N° 2-1 y Aquilino Cajas                         |
| S/N                       | Venta de comida rapida    | Av. Velasco Ibarra frete a calzacuero                               |
| Pizzeria "DI ITALIA"      | Pizzeria                  | Av. Velasco Ibarra, frente al ex supermercado El Reventon           |
| S/N                       | Comida Rapida             | Pichicnha y Marcelo Arroyo, Barrio Chimbacalle                      |
| S/N                       | Salchipapas               | Olmedo y Belisario Quevedo  |
| S/N                       | Venta de papas-Picantería | Rafael Morales N° 7-25 y Toro Lema                                  |
| S/N                       | Salchipapas               | Carlos A. Toro Lema N° 1-67 y Morales                               |
| S/N                       | Salchipapas               | Av. Velasco Ibarra Y Garcia Moreno                                  |
| S/N                       | venta de Salchipapas      | Local N° 8 del Sector Norte de la Plaza Sucre                       |
| S/N                       | Salchipapas               | Av. Velasco Ibarra y Sucre S/N                                      |
| S/N                       | Salchipapas               | Belisario Quevedo y Sucre N° 6-10                                   |
| S/N                       | Salchipapas               | Pichincha, Barrio Chimbacalle S/N                                   |
| Papitas Darly             | Venta de Salchipapas      | Av. Velasco Ibarra junto al destacamento de policia                 |
| S/N                       | Picanteria                | Olmedo N° 10-10 y Belisario Quevedo                                 |
| S/N                       | Picantería                | Avenida Velasco Ibarra S/N  |
| Papitas ricas el Golosito | Picanteria                | Calle S/N, entre Kleber Limaico y Av. Velasco Ibarra                |
| S/N                       | Picantería                | Sucre y Belisario Quevedo   |
| S/N                       | Picantería                | Calle S/N junto a la Judicatura, Ciudadela Vicente León             |
| Papitas al paso           | Picanteria                | Pichincha y Juan José Merizalde                                     |
| S/N                       | Picanteria                | Calle Pichincha, Barrio Chimbacalle                                 |
| Pa Picar                  | Picanteria                | Vicente Rocafuerte N° 9-25 y Rafael Morales                         |
| EL TORIO                  | PICANTERIA                | Rafael Morales y Pasaje Toro Lema                                   |
| Picanteria Maria          | Picanteria                | Av. Velasco Ibarra N° 10-05 y Rafael Villacis, diagonal al Hospital |
| S/N                       | Picantería                | Av. Velasco Ibarra  |
| S/N                       | Picanteria                | Juan José Merizalde N° 3-04 y Sucre                                 |

|                           |            |   |
|---------------------------|------------|---|
| Picanteria Juancho        | Picanteria | Av. Velasco Ibarra a 200 mtrs. De la Gasolinera del Sindicato de Choferes   |
| Picantería Kimberly       | Picantería | Belisario Quevedo y Pichincha   |
| S/N                       | Picanteria | Calle Niño de Isinche Barrio 3 de Mayo                                      |
| S/N                       | Picantería | Pichincha n° 3-37 y Morales   |
| S/N                       | Picantería | Juan José Merizalde N° 6-10 y Av Velasco Ibarra                             |
| S/N                       | Picantería | Calle García Moreno, Barrio Sinchahuasín                                    |
| Manaba                    | Picantería | García Moreno y Abdón Calderón  |
| S/N                       | Picanteria | Av. Velasco Ibarra y Rafael Villacis  |
| Fritadas Don Luis         | Picanteria | Av. Velasco Ibarra (Barrio las Cuatro Esquinas)                             |
| S/N                       | Picantería | García Moreno   |
| El Comelón                | Picanteria | Pasaje Carlos Alberto Toro Lema   |
| La Esquina del Movimiento | Picanteria | Olmedo y Garcia Moreno  |
| Picanteria Patricia       | Picanteria | Av. Velasco Ibarra entrada a Guápulo a 300 mtrs. De la gasolinera Merizalde |
| S/N                       | Picanteria | Pichincha, Barrio Chimbacalle   |

#### ASADEROS, MARISQUERÍAS Y HELADERIAS

| NOMBRE DEL ESTABLECIMIENTO   | TIPO ESTABLECIMIENTO | DIRECCIÓN   |
|------------------------------|----------------------|---|
| Asadero "El Clasico"         | Asadero              | Av. Velasco Ibarra N° 8-34 y Pichincha                |
| Miguel Angel                 | Asadero              | Av. Velasco Ibarra diagonal al monumento de la madre  |
| Asaditos el Mirador          | Asadero              | Av. Velasco Ibarra                                    |
| Asadero Alejandrino          | Asadero              | Pichincha y Rafael Morales                            |
| Asadero El Paraíso del Sabor | Asadero              | Belisario Quevedo y José Joaquín Olmedo               |
| El Mateo                     | Asadero              | Av. Velasco Ibarra y Gabriel Alvarez                  |
| Rico Pollo                   | Asadero              | Local N°7, Plaza Sucre adyacente a la Parada de Buses |
| Rico Pollo                   | Asadero              | Belisario Quevedo N° 617 y Sucre                      |
| Don Manolo                   | Asadero              | Av. Velasco Ibarra N° 876 y Pichincha                 |

|                                       |                         |  |
|---------------------------------------|-------------------------|--|
| Asadero Odalis                        | Asadero                 | Av. Velasco Ibarra frente al comercial JGS                               |
| Asadero El Maná                       | Asadero                 | Olmedo y Belisario Quevedo   |
| El Viejo Willy                        | Asadero                 | Belisario Quevedo diagonal al coliseo de la Esc. Pedro Vicente Maldonado |
| Chiki's Broaster                      | Pollo Brosterizado      | Av. Velasco Ibarra frente al ex Reventon                                 |
| S/N                                   | Marisquería             | Av. Velasco Ibarra   |
| Marisquería y Menestra Fogón Manabita | Marisquería             | Av. Velasco Ibarra   |
| Encebollados Manabita                 | Encebollados            | Av. Velasco Ibarra y Vicente Rocafuerte, Barrio Jesús del Gran Poder     |
| Marisqueria Las Delicias del Mar      | Marisqueria             | Calle Pichincha y Belisario Quevedo                                      |
| Mar Azul                              | Marisqueria             | Juan Salinas y Av. Velasco Ibarra  |
| Marisqueria El Buen Sabor             | Marisqueria             | Antonio Jose de Sucre N° 9-01 y Rafael Morales                           |
| La Sirenita                           | Marisqueria             | Av. Velasco Ibarra en el segundo piso del Terminal Terrestre             |
| Multisabor                            | Heladeria               | Barrio La Merced, vía a Cusubamba  |
| Helado Multi sabores                  | Heladería               | García Moreno 7-07 y Pichincha   |
| Bellavista                            | Heladería               | Avenida Velasco Ibarra N° 9-04 y Teófilo Segovia                         |
| Heladeria El Goloso                   | Heladeria               | Av. Velasco Ibarra y Sucre   |
| Las Tablitas de Matias                | Heladeria y Restaurante | Gabriel Alvarez S/N y Av. Velasco Ibarra                                 |
| S/N                                   | Heladeria               | Simon Bolivar y José Joaquin Olmedo                                      |
| S/N                                   | Heladería               | Juan Salinas y Av. Velasco Ibarra  |

### **DISTRACCIÓN**

| <b>NOMBRE ESTABLECIMIENTO</b> | <b>DEL TIPO ESTABLECIMIENTO</b> | <b>DE DIRECCIÓN</b>                              |
|-------------------------------|---------------------------------|--|
| La Parada                     | Café Burguer                    | Av. Velasco Ibarra Local N° 5 Terminal Terrestre |
| MR. MOSTACHO                  | Bar Karaoke                     | Juan Salinas N° 5-17 y Luis Rivadeneira          |
| ON                            | CAFÉ BAR                        | Garcia Moreno N° 4-16 y Vicente Rocafuerte       |

|                                 |                     |  |
|---------------------------------|---------------------|--|
| S/N                             | Karaoke y Heladeria | Vicente Rocafuerte N° 6-36 y 6-34 y B.Q.                       |
| La Zooná                        | Bar                 | Barrio Las Cuatro Esquinas                                     |
| The Chespi                      | Bar Karaoke         | Juan Salinas y Luis Rivadeneira                                |
| Casa de la Cerveza              | Disco Bar Karaoke   | Av. Velasco Ibarra a 50 mtrs. del redondel del danzante        |
| Jack Daniel's                   | Bar                 | Teófilo Segovia y Juan Salinas                                 |
| KEOS BAR                        | Bar                 | Joaquón Olmedo y Belisario Quevedo                             |
| S/N                             | Café Bar            | Juan Salinas N° 2-10 y Dr. Enrique Iturralde                   |
| OCIO NICE                       | Bar – Discoteca     | Av. Velasco Ibarra junto a las gradas del Sinchahuasin         |
| Zona Vip                        | Bar – Karaoke       | Frente a la Plaza de Hierba del Barrio Rosita Paredes          |
| S/N                             | Bar                 | AV. Velasco Ibarra y Gabriel García Moreno S/N                 |
| La Canchita                     | Bar Karaoke         | Juan Salinas y Luis Antonio Rivadeneira, Barrio Rosita Paredes |
| La K'lle                        | Café Bar            | Centro Comercial Navas Local N°11                              |
| Remembranzas                    | Bar Restaurante     | Morales Y Vicente Rocafuerte                                   |
| S/N                             | Soda Bar            | Av. Velasco Ibarra y Rafael Villacís                           |
| Zoilita                         | Café Bar            | Vicente Rocafuerte y Belisario Quevedo                         |
| S/N                             | Bar                 | Avenida Velasco Ibarra S/N                                     |
| El Refugio                      | Bar Karaoke         | Av. Velasco Ibarra y Gabriel Alvarez                           |
| El Café-tal                     | Café Bar            | Sucre y Teófilo Segovia  |
| El pozal                        | Café – Bar          | Rafael Morales y Vicente Rocafuerte                            |
| Burger Place                    | Cafeteria           | Pasaje Humberto Luzuriaga y Garcia Moreno                      |
| El pozal                        | Bar                 | Rafael Morales y Vicente Rocafuerte                            |
| Bar "ka-lu"                     | Bar                 | Garcia Moreno y Av. Velasco Ibarra                             |
| Fulano de tal                   | Bar                 | Av. Velasco Ibarra y calle JJ Olmedo                           |
| La Manzana Roja "The Red apple" | Discoteca           | Luis Gallegos y Juan Salinas, Barrio Rosita Paredes            |
| Pato's Asadero Disco Bar        | Discoteca           | Rafael Morales y Sucre Esquina                                 |

| <b>HOSPEDAJE</b>                    |            |   |  |
|-------------------------------------|------------|---|--|
| <b>NOMBRE ESTABLECIMIENTO</b>       | <b>DEL</b> | <b>TIPO ESTABLECIMIENTO</b>   | <b>DE DIRECCIÓN</b>  |
| Los Andes                           |            | Hostería  | Comunidad Mulinlivi, diagonal al Reten de Policia                    |
| Los Angelitos                       |            | Hostal  | Sucre y Av. Velasco Ibarra   |
| Techo Rojo                          |            | Hotel de paso   | Av. Velasco Ibarra, sector Churupamba                                |
| Hostal "Tardes de Placer"           |            | Hostal  | Calle 1 y Calle 2, Lotización Veintimilla                            |
| Ugsha Wasi                          |            | Hosteria  | Barrio San Juan 200 mtrs. Al sur de la Iglesia San Juan              |
| El Aliso                            |            | Actividades de recreación, servicios de hospedaje en hosteria y actividades de enseñanza superior | Barrio Rumipamba entre los Barrios 3 de Mayo y San Juan              |
| La Moraleja                         |            | Recepciones y Eventos   | Av. Velasco Ibarra N° 913 y Pichincha                                |
| Pujidelicias Sabor de mi tierra     |            | Paradero Restaurante  | Vía a Isinche, Barrio Rumipamba                                      |
| Las Delicias de mi Tierra           |            | Paradero  | Av. Velasco Ibarra junto a la mecánica de juegos mecánicos           |
| <b>TRANSPORTE</b>                   |            |   |  |
| <b>NOMBRE ESTABLECIMIENTO</b>       | <b>DEL</b> | <b>TIPO ESTABLECIMIENTO</b>   | <b>DE DIRECCIÓN</b>  |
| Comunitaxi Hospital Ruiz"           | "Rafael    | Servicio de Taxi  | Av. Velasco Ibarra y Calle S/N Barrio El Portal Redondel El Danzante |
| Dr. Pablo Herrera                   |            | Cooperativa de Transportes de Pasajeros en Taxis "Dr. Pablo Herrera                               | Plaza Sucre en el Local N° 10, sector Sur                            |
| <b>Cerámica y Artesanías Pujilí</b> |            | <b>Artesanías</b>   |  |
| El Danzante                         |            | Cerámicas y Artesanías  | Simón Bolívar N° 2-22 y Aquilino Cajas                               |
|                                     |            |   | Av. Velasco Ibarra N° 9-07   |